



GRAD JASTREBARSKO

VII. IZMJENE I DOPUNE PROSTORNOG PLANA UREĐENJA GRADA JASTREBARSKO

1. KORIŠTENJE I NAMJENA PROSTORA

MJERILO 1 : 25.000

TUMAČ ZNAKOVILJA:

SUSTAV SREDIŠNJIH NASELJA

- MANJE REGIONALNO (MANJE RAZVOJNO) SREDIŠTE
- POODRUČNO I VEĆE LOKALNO (MALO RAZVOJNO) SREDIŠTE
- MANJE LOKALNO (POTICAJNO RAZVOJNO) SREDIŠTE
- OSTATNA NASELJA

GRANICE

- GRANICA OBUHVATA PROSTORNOG PLANA
- GRANICA PARKA PRIRODE "ŽUMBERAK-SAMOBORSKO GORJE"

TERRITORIJALNE I STATISTIČKE GRANICE

- ŽUPANIJSKA GRANICA
- OPĆINSKA I GRADSKA GRANICA
- GRANICA NASELJA

KORIŠTENJE I NAMJENA PROSTORA

RAZVOJU I UREĐENJE PROSTORA NASELJA
RAZVOJU I UREĐENJE PROSTORA NASELJA
IZGRADENI I NEIZGRADENI DIJELOVI GRAĐEVINSKOG PODRUČJA

- NEIZGRADENI DIJELOVI GRAĐEVINSKOG PODRUČJA NASELJA
- IZGRADENI DIJELOVI GRAĐEVINSKOG PODRUČJA NASELJA

RAZVOJU I UREĐENJE PROSTORA IZVAN NASELJA

GOSPODARSKA NAMJENA

- I — PRETEŽITO PROIZVODNA NAMJENA
- K — PRETEŽITO POSLOVNA NAMJENA: K1 - pretežitno uslužna; K3 - komunalno servisna

- (E3.1) — POUVRŠNA ZA ISKORIŠTAVANJE MINERALNIH SIROVINA: E3.1 - KAMENOLOM, E3.2 - MINERALNE VODE
- (E3.1.1) — POUVRŠNA ZA ISKORIŠTAVANJE MINERALNIH SIROVINA U ISTRŽIVANJU: E3.1.1 - KAMENOLOM
- (IS) — INFRASTRUKTURNI SUSTAV (proizvodnja energije iz obnovljivih izvora)

- (T) — UGOSTITELJSKO TURISTIČKA NAMJENA (T1 - hotel, T3 - kamp)
- (R) — ŠPORTSKO-REKREACIJSKA NAMJENA (R1 - golf igralište)

- (P2) — VRJEDNO OBRADIVO TLO
- (P3) — OSTALO OBRADIVO TLO

- (S1) — GOSPODARSKA ŠUMA
- (S2) — ZAŠTITNA ŠUMA
- (S3) — ŠUMA POSEBNE NAMJENE
- (PS) — OSTALO POLUPROIZVODNO TLO, ŠUME I ŠUMSKO ZEMLJIŠTE

- (V) — VODNE POUVRŠINE
- (*) — GROBLJE

GOSPODARENJE S OTPADOM

- (RD) — REKLAŽNO DVORIŠTE
- (PS) — PRETOVARNA STANICA
- (GO) — GRAĐEVINE ZA GOSPODARENJE GRAĐEVINIM OTPADOM

PROMET

CESTOVNI PROMET

- (A1) — AUTOCESTA
- (DS10) — DRŽAVNE CESTE
- (Z101) — ŽUPANIJSKA CESTA
- (L31132) — LOKALNA CESTA
- NERAZVRSTANA CESTA
- RASKRŠJE CESTA U DVJUE RAZINE
- OBJEKTI NA AUTOCESTI
- CESTOVNI PRIJELAZ

ŽELJEZIČNI PROMET

- (*) — PRUGA ZA MEĐUNARODNI PROMET
- (*) — POSTOJEĆA TRASA
- (*) — KOREKCIJA POSTOJEĆE TRASE U ISTRŽIVANJU
- (*) — ALTERNATIVNA TRASA
- (*) — PROMETNA GRAĐEVINA NA ALTERNATIVNOJ TRASI (stajalište)
- (*) — PRUGA ZA POSEBAN PROMET (industrijski kolosijek)
- (*) — KOLODVOR
- (*) — STAJALIŠTE
- (*) — ŽELJEZIČNI CESTOVNI PRIJELAZ U DVJUE RAZINE (redovnički)
- (*) — ŽELJEZIČNI CESTOVNI PRIJELAZ U DVJUE RAZINE (policajnički, granski)

ZRAČNI PROMET

- (*) — ŠPORTSKI AERODROM-LETJELIŠTE

ZAGREBAČKA ŽUPANIJA
GRAD JASTREBARSKO

VII. IZMJENE I DOPUNE PROSTORNOG PLANA UREĐENJA
GRADA JASTREBARSKO

KORIŠTENJE I NAMJENA PROSTORA

1. : 25.000

Službeni vjesnik Grada Jastrebarsko, br. 214

Službeni vjesnik Grada Jastrebarsko, br. 9/14

29.06.2014. od 10.07. do 24.07.2014.

Irena Strmečki Šlat, dipl. iur.

Sukladno čl. 107 i 4. Zakona o prostornom uređenju i "Urbanističke novine" (br. 153/13)

Zavod za prostorno uređenje Zagrebačke županije
Ulica grada Vukovara 72, 10000 Zagreb

Zeljka Kučić, dipl. ing. arh.

Hrvoje Kujundžić, dipl. ing. arh.

Melita Sebranović, dipl. ing. arh.

Zoran Tonković, prof. geograf.

Andrija Gal, dipl. ing. grad. spec. ekoinženjerstva

Viktor Štok, dipl. ing. arh.

Domagoj Duvančić, dipl. ing. prom.

Robert Pšepić, dipl. ing. grad.

Željka Kučić, dipl. ing. arh.

Mario Rozga, bacc. oec.

Mato Jurić, dipl. iur.

Željka Kovačić, prof.

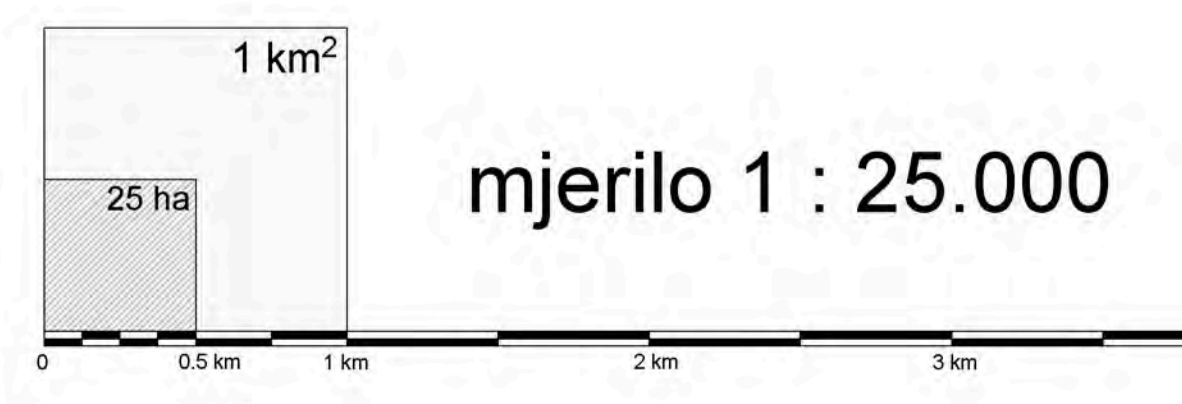
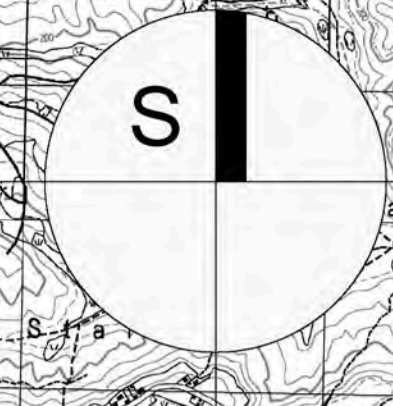
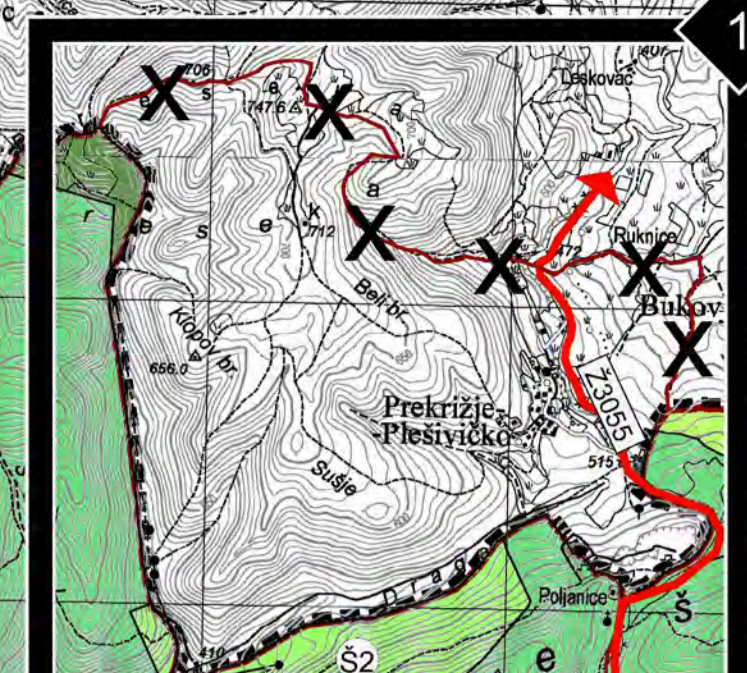
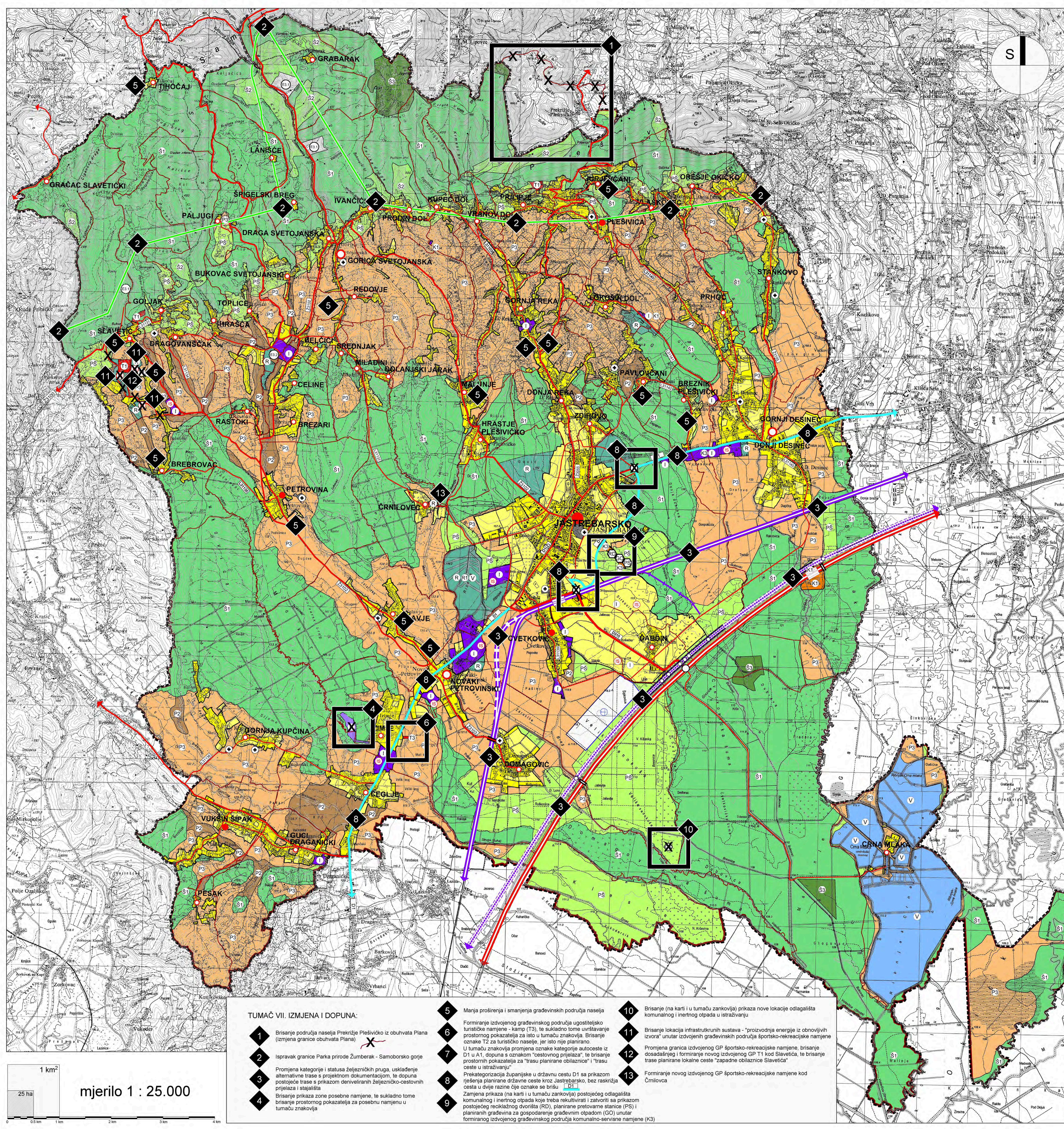

TUMAČ VII. IZMJENA I DOPUNA:

- 1 - Bisanje područja naselja Prekrižje Plesivicko iz obuhvata Plana (izmjena granice obuhvata Plana)
- 2 - Ispravak granice Parka prirode Žumberak - Samoborsko gorje
- 3 - Promjena kategorije i statusa željezničkih pruga, usklađenje alternativne trase s projektnom dokumentacijom, te dopuna postojeće trase s prikazom deniveliranih željezničko-cestovnih prijelaza i stajališta
- 4 - Bisanje prikaza zone posebne namjene, te sukladno tome brisanje prostornog pokazatelja za posebnu namjenu u tumaču znakovila
- 5 - Manja proširenja i smanjenja građevinskih područja naselja
- 6 - Formiranje izdvojenog građevinskog područja ugostiteljske turističke namjene - kamp (T3), te sukladno tome uvrštavanje prostornog pokazatelja za isto u tumaču znakovila. Bisanje oznake T2 za turističko naselje, jer isto nije planirano. U tumaču znakovila promjena oznake kategorije autoceste iz D1 u A1, dopuna s oznakom "cestovnog prijelaza", te brisanje prostornih pokazatelja za "trase planirane obilaznice" i "trase ceste u istraživanju"
- 7 - Prekategorizacija županijske u državnu cestu D1 sa prikazom rješenja planirane državne ceste kroz Jastrebarsko, bez raskršja cesta u dvije razine čije oznake se brišu
- 8 - Zamjena prikaza (na karti i u tumaču znakovila) postojećeg odlagališta komunalnog i inertnog otpada koje treba reaktivirati i zatvoriti sa prikazom postojećeg reklažnog dvorišta (RD), planirane pretovarne stanice (PS) i planiranih građevina za gospodarenje građevnim otpadom (GO) unutar formiranog izdvojenog građevinskog područja komunalno-servisne namjene (K3)
- 9 - Bisanje (na karti i u tumaču znakovila) prikaza nove lokacije odlagališta komunalnog i inertnog otpada u istraživanju
- 10 - Bisanje lokacija infrastrukturnih sustava - "proizvodnja energije iz obnovljivih izvora" unutar izdvojenih građevinskih područja sportsko-rekreativne namjene
- 11 - Promjena granica izdvojenog GP sportsko-rekreativne namjene, brisanje dosadašnjeg i formiranje novog izdvojenog GP T1 kod Slavetice, te brisanje trase planirane lokalne ceste "zapadne obilaznice Slavetice"
- 12 - Formiranje novog izdvojenog GP sportsko-rekreativne namjene kod Crnilovca

TUMAČ VII. IZMJENA I DOPUNA:

- 1 - Bisanje područja naselja Prekrižje Plesivicko iz obuhvata Plana (izmjena granice obuhvata Plana)
- 2 - Ispravak granice Parka prirode Žumberak - Samoborsko gorje
- 3 - Promjena kategorije i statusa željezničkih pruga, usklađenje alternativne trase s projektnom dokumentacijom, te dopuna postojeće trase s prikazom deniveliranih željezničko-cestovnih prijelaza i stajališta
- 4 - Bisanje prikaza zone posebne namjene, te sukladno tome brisanje prostornog pokazatelja za posebnu namjenu u tumaču znakovila
- 5 - Manja proširenja i smanjenja građevinskih područja naselja
- 6 - Formiranje izdvojenog građevinskog područja ugostiteljske turističke namjene - kamp (T3), te sukladno tome uvrštavanje prostornog pokazatelja za isto u tumaču znakovila. Bisanje oznake T2 za turističko naselje, jer isto nije planirano. U tumaču znakovila promjena oznake kategorije autoceste iz D1 u A1, dopuna s oznakom "cestovnog prijelaza", te brisanje prostornih pokazatelja za "trase planirane obilaznice" i "trase ceste u istraživanju"
- 7 - Prekategorizacija županijske u državnu cestu D1 sa prikazom rješenja planirane državne ceste kroz Jastrebarsko, bez raskršja cesta u dvije razine čije oznake se brišu
- 8 - Zamjena prikaza (na karti i u tumaču znakovila) postojećeg odlagališta komunalnog i inertnog otpada koje treba reaktivirati i zatvoriti sa prikazom postojećeg reklažnog dvorišta (RD), planirane pretovarne stanice (PS) i planiranih građevina za gospodarenje građevnim otpadom (GO) unutar formiranog izdvojenog građevinskog područja komunalno-servisne namjene (K3)
- 9 - Bisanje (na karti i u tumaču znakovila) prikaza nove lokacije odlagališta komunalnog i inertnog otpada u istraživanju
- 10 - Bisanje lokacija infrastrukturnih sustava - "proizvodnja energije iz obnovljivih izvora" unutar izdvojenih građevinskih područja sportsko-rekreativne namjene
- 11 - Promjena granica izdvojenog GP sportsko-rekreativne namjene, brisanje dosadašnjeg i formiranje novog izdvojenog GP T1 kod Slavetice, te brisanje trase planirane lokalne ceste "zapadne obilaznice Slavetice"
- 12 - Formiranje novog izdvojenog GP sportsko-rekreativne namjene kod Crnilovca