

Tumač VI. izmjena i dopuna:

- 1 Prenamjena mješovite zone "Pisarovina"
- 2 Formiranje nove gospodarske zone na lokaciji "Vranešina"
- 3 Manje proširenje GP



ZAGREBAČKA ŽUPANIJA
OPĆINA PISAROVINA
PROSTORNI PLAN
UREĐENJA

1.
KORIŠTENJE I NAMJENA PROSTORA

Tumač planskog znakovlja

- Granice
 Teritorijalne i statističke granice
— ŽUPANIJSKA GRANICA
— OPĆINSKA GRANICA - OBURHAT PLAN
— GRANICA NASELJA
- POVRŠINE ZA RAZVOJ I UREĐENJE GRAĐEVINSKOG PODRUČJA NASELJA
- GRAĐEVINSKO PODRUČJE NASELJA
 - GT POVRŠINE UGOSTITELJSKO-TURISTIČKE NAMJENE UNUTAR GRAĐEVINSKOG PODRUČJA NASELJA
- GRAĐEVINSKO PODRUČJE IZDOJENIH NAMJENA
- I GOSPODARSKA NAMJENA I - pretežito proizvodna
 - K GOSPODARSKA NAMJENA K - pretežito poslovna namjena
 - T UGOSTITELJSKO-TURISTIČKA NAMJENA T1 - hotel, T2 - turističko naselje, T3 - kamp
 - R ŠPORTSKO-REKREACIJSKA NAMJENA R4 - teniski centar, R5 - sportovi na vodi, R6 - automoto sport
- OSTALE POVRŠINE ZA RAZVOJ I UREĐENJE
- TP TURISTIČKI PUNKT IZVAN GRAĐEVINSKOG PODRUČJA
 - IS POVRŠINE I LOKACIJE OBNOVLJIVIH IZVORA ENERGIJE
 - E3 ISKORIŠTAVANJE MINERALNIH SIROVINA E3 - mineralna voda
 - H POVRŠINE UZGAJALIŠTA (AKVAKULTURA)
 - GRUBLJE
 - P1 POLJOPRIVREDNO TLO ISKLJUČIVO OSNOVNE NAMJENE - OSOBITO VRIJEDNO OBRADIVO TLO
 - P3 - OSTALA OBRADIVA TLA
 - S1 ŠUMA ISKLJUČIVO OSNOVNE NAMJENE - ŠUMA GOSPODARSKA
 - PS OSTALO POLJOPRIVREDNO TLO, ŠUME I ŠUMSKO ZEMLJIŠTE
 - V VODNE POVRŠINE
- UVJETI KORIŠTENJA I ZAŠTITE PROSTORA
- UZA ZONA ZAŠTITE KULTURNE BAŠTINE
 - Promet
 Cestovni promet
 DRŽAVNA CESTA
 ŽUPANIJSKA CESTA
 LOKALNA CESTA
 MOST
 Željeznički promet
 ŽELJEZNIČKA PRUGA ZA LOKALNI PROMET
 Zračni promet
 ZRAČNA LIKA U ISTRAŽIVANJU

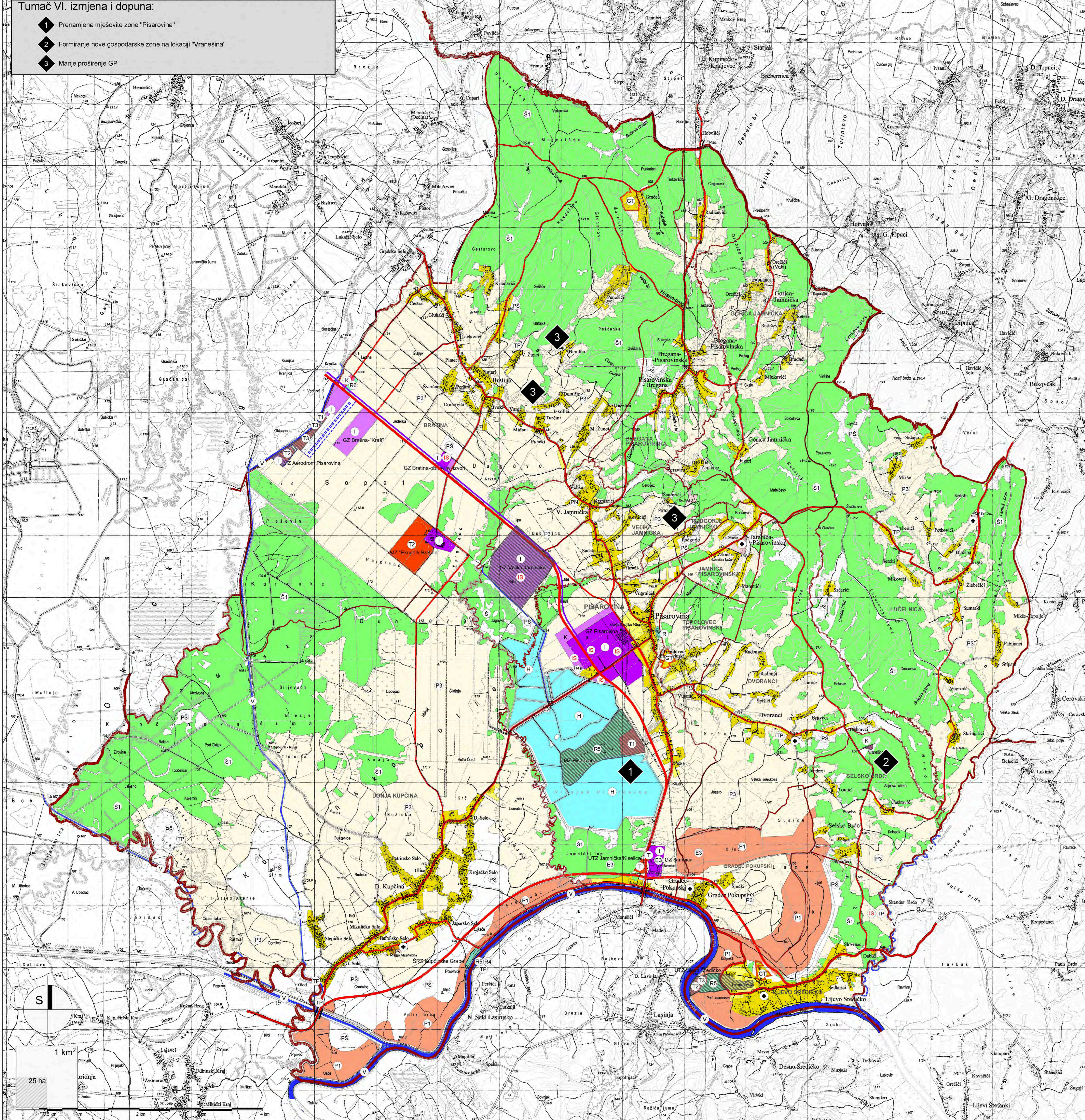

Županija ZAGREBAČKA ŽUPANIJA	
Jednica lokalne samouprave OPĆINA PISAROVINA	
Naziv Plana VI. IZMJENE I DOPUNE PROSTORNOG PLANA UREĐENJA OPĆINE PISAROVINA	
Naziv vertikalnog prikaza KORIŠTENJE I NAMJENA PROSTORA	
Broj kartografskog prikaza: 1.	Mjerilo kartografskog prikaza
Opisna Odluka Općinskog vijeća o izradi Plana: Službene novine Općine Pisarovina, br. 5/16	Opisna Odluka Općinskog vijeća o donošenju Plana: Službene novine Općine Pisarovina, br. 4/17
Datum objave javne rasprave: 15.03.2017.	Javni uvid otklon: od 24.03.2017. do 31.03.2017.
Pечат tijela odgovornog za provođenje javne rasprave:	Odgovorna osoba za provođenje javne rasprave, Načelnik Općine: Tomo Kovačić
Mišljenje na Konkretni prijedlog Plana prema članku 107. Zakona o prostornom uređenju ("Narodne novine" br. 153/13): Sukladno čl. 107. st. 4. Zakona o prostornom uređenju, mišljenje se ne pribavlja.	
Stručni stručni Plan: Zavod za prostorno uređenje Zagrebačke županije Ulica grada Vukovara 72, 10000 Zagreb	
Pечат stručnog izrađivača Plana:	Ratništvo: Stručni za prostorno uređenje: Željka Kućinić, dipl.ing.arh.
Pечат odgovornog voditelja izrade Plana:	Odgovorni voditelj izrade Plana: Vitomir Stokić, dipl.ing.arh.
Stručni tim u izradi Plana: Vitomir Stokić, dipl.ing.arh. Andrea Galić, dipl.ing.grad. spec. ekoinženjerstva Roberta Pišpek, dipl.ing.grad. Hrvoje Kujundžić, dipl.ing.arh. Željka Kućinić, dipl.ing.arh. Melita Sabranović, dipl.ing.arh.	
Ana Sivrić Mihelić, dipl.ing.arh. Zoran Tonković, prof.geograf. Domagoj Duvančić, dipl.ing.prom. Mara Čuro, grad.teh. Goran Rogza, univ.spec.oec. Mato Jurić, dipl.ir.	
Pечат Općinskog vijeća:	Prostorski Općinski vijeće: Tomo Smolković
Istovjetnost ovog Plana s izvornikom ovjerava: M.P. (Pечат nadležnog tijela) _____ potpis	

