



OPĆINA BRCKOVLJANI

VI. IZMJENE I DOPUNE PROSTORNOG PLANA UREĐENJA OPĆINE BRCKOVLJANI

1.1.

KORIŠTENJE I NAMJENA PROSTORA - PROSTORI ZA RAZVOJ I UREĐENJE

Tumač VI. izmjena i dopuna:

- 1** Korekcija granice Općine i naselja prema podacima DGU - SRPJ 2018.
 - Granica Općine koja se briše
 - Granica Općine prema DGU
 - Granica Naselja koja se briše
 - Granica Naselja prema DGU
- 2** Proširenje građevinskog područja naselja

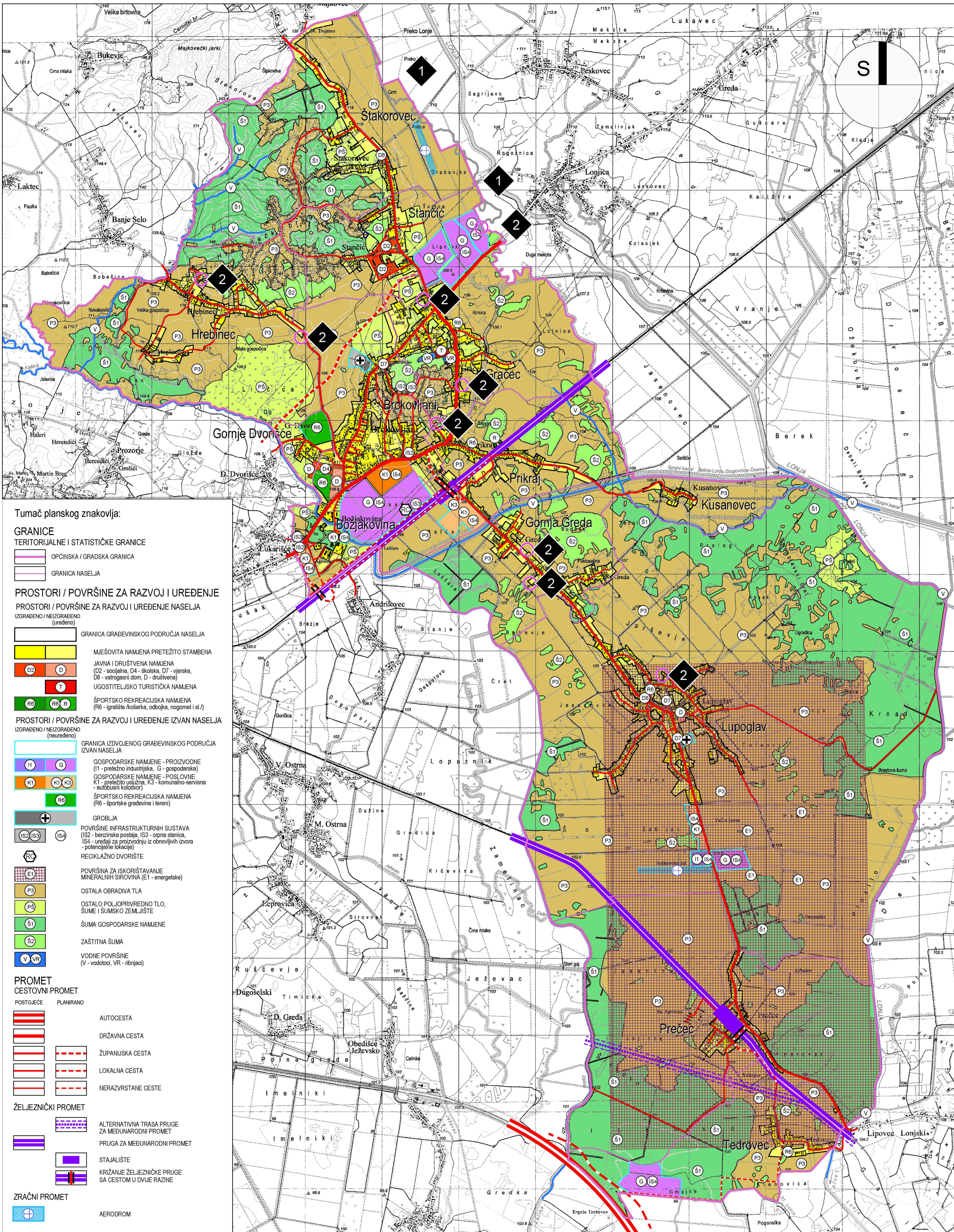

Tumač planskog znakovlja:

GRANICE
TERITORIJALNE I STATISTIČKE GRANICE

- OPĆINSKA / GRADSKA GRANICA
- GRANICA NASELJA

PROSTORI / POVRŠINE ZA RAZVOJ I UREĐENJE

PROSTORI / POVRŠINE ZA RAZVOJ I UREĐENJE NASELJA

IZGRADENO / NEIZGRADENO (uređeno)

- GRANICA GRAĐEVINSKOG PODRUČJA NASELJA
- MJEŠOVITA NAMJENA PRETEŽITO STAMBENA
- JAVNA I DRUŠTVENA NAMJENA (D2 - socijalna, D4 - školska, D7 - vjerska, D8 - vatrogasni dom, D - društvena)
- UGOSTITELJSKO TURISTIČKA NAMJENA (T)
- ŠPORTSKO REKREACIJSKA NAMJENA (R6 - igralište / košarka, odbojka, nogomet i sl.)

PROSTORI / POVRŠINE ZA RAZVOJ I UREĐENJE IZVAN NASELJA

IZGRADENO / NEIZGRADENO (neuređeno)

GRANICA IZDVOJENOG GRAĐEVINSKOG PODRUČJA IZVAN NASELJA

- GOSPODARSKA NAMJENA - PROIZVODNE (I1 - pretežno industrijska, G - gospodarska)
- GOSPODARSKA NAMJENA - POSLOVNE (K1 - pretežno uslužna, K3 - komunalno-servisna - autobusni kolodvor)
- ŠPORTSKO REKREACIJSKA NAMJENA (R6 - sportske građevine i tereni)
- GROBLJA
- POVRŠINE INFRASTRUKTURNIH SUSTAVA (IS2 - benzinska postaja, IS3 - crna stanica, IS4 - uređaji za proizvodnju iz obnovljivih izvora - potencijalne lokacije)
- RECIKLAŽNO DVORIŠTE
- POVRŠINA ZA ISKORIŠTAVANJE MINERALNIH SIROVINA (E1 - energetske)
- OSTALA OBRADIVA TLA
- OSTALO POLIOPRIVREDNO TLO, ŠUMA I ŠUMSKO ZEMLJIŠTE
- ŠUMA GOSPODARSKE NAMJENE
- ZAŠTITNA ŠUMA
- VOĐNE POVRŠINE (V - vodotoci, VR - ritnjaci)

PROMET

CESTOVNI PROMET

POSTOJEĆE PLANIRANO

- AUTOCESTA
- DRŽAVNA CESTA
- ŽUPANIJSKA CESTA
- LOKALNA CESTA
- NERAZVRSTANE CESTE
- ALTERNATIVNA TRASA PRUGE ZA MEĐUNARODNI PROMET
- PRUGA ZA MEĐUNARODNI PROMET
- STAJALIŠTE
- KRIŽANJE ŽELJEZNIČKE PRUGE SA CESTOM U DVIJE RAZINE
- AERODROM



Županija: ZAGREBAČKA ŽUPANIJA	
Jednica lokalne samouprave: OPĆINA BRCKOVLJANI	
Naziv i etapa izrade Plana: VI. IZMJENE I DOPUNE PROSTORNOG PLANA UREĐENJA OPĆINE BRCKOVLJANI	
Naziv kartografskog prikaza: KORIŠTENJE I NAMJENA PROSTORA - PROSTORI ZA RAZVOJ I UREĐENJE	
Broj kartografskog prikaza: 1.1.	Mjerno kartografskog prikaza: 1 : 25.000
Objava Odluke Općinskog vijeća o izradi Plana: "Službeni glasnik Općine Brckovljani", broj 7/17	Objava Odluke Općinskog vijeća o donošenju Plana: "Službeni glasnik Općine Brckovljani", broj 9/18
Datum objave javne rasprave: 07.06.2018.	Javni uvid održan: od 26.06. do 03.07.2018.
Pečat tijela odgovornog za provođenje javne rasprave:	Odgovorna osoba za provođenje javne rasprave: Načelnik općine: Željko Funtek
M.P. _____ potpis	
Mišljenje na Korisni prijedlog Plana prema članku 107. Zakona o prostornom uređenju ("Narodne novine", broj 153/13 i 65/17): Sukladno čl. 107. st. 4. Zakona o prostornom uređenju, mišljenje se ne pribavlja.	
Stručni izradivač Plana: Zavod za prostorno uređenje Zagrebačke županije Ulica grada Vukovara 72, 10000 Zagreb	
Pečat stručnog izradivača Plana:	Ravnateljica Zavoda za prostorno uređenje: Željka Kućinić, dipl.ing.arh.
M.P. _____ potpis	_____ potpis
Pečat odgovornog voditelja izrade Plana:	Odgovorni voditelj izrade Plana: Vitomir Štokić, dipl.ing.arh.
M.P. _____ potpis	_____ potpis
Stručni tim u izradi Plana: Vitomir Štokić, dipl.ing.arh. Andrea Galić, dipl.ing.grad., univ.spec.oecooing Hrvoje Kujundžić, dipl.ing.arh. Željka Kućinić, dipl.ing.arh.	
Roberta Pišpek, dipl.ing.grad. Domagoj Duvančić, dipl.ing.prom. Mara Čuro, grad.teh. Mato Jurić, dipl.iur.	
Pečat Općinskog vijeća:	Potpredsjednik Općinskog vijeća: Tihomir Đuras
M.P. _____ potpis	_____ potpis
Istovjetnost ovog Plana s izvornikom ovjerava:	Istovjetnost ovog Plana s izvornikom ovjerava:
M.P. _____ potpis (Pečat nadležnog tijela)	_____ potpis