

ZAVOD ZA PROSTORNO UREĐENJE ZAGREBAČKE ŽUPANIJE

Web GIS portal *Stanje u prostoru* Zagrebačke županije

Izradom ovoga portala Zavod je približio prostorne podatke građanima i 'oživio' dokumente koji najčešće, nakon izrade i usvajanja, ostaju zaboravljeni

Zavod za prostorno uređenje Zagrebačke županije, u suradnji s tvrtkom *GDi d.o.o.*, izradio je novi web GIS portal *Stanje u prostoru Zagrebačke županije*. Podaci dostupni na portalu temelje se na usvojenom Izvješću o stanju u prostoru Zagrebačke županije 2013.-2016., a ažurirani su i novijim službenim podacima.

Portal je interaktivna GIS aplikacija koja omogućuje brz i jednostavan pristup podacima o postojećem stanju u prostoru. Izradom ovoga portala Zavod je približio prostorne podatke građanima i 'oživio' dokumente koji najčešće, nakon izrade i usvajanja, ostaju zaboravljeni.

Zbog lakše preglednosti, portal je podijeljen na osam glavnih tema: demografska obilježja, gospodarski pokazatelji, namjena površina, prometna infrastruktura,

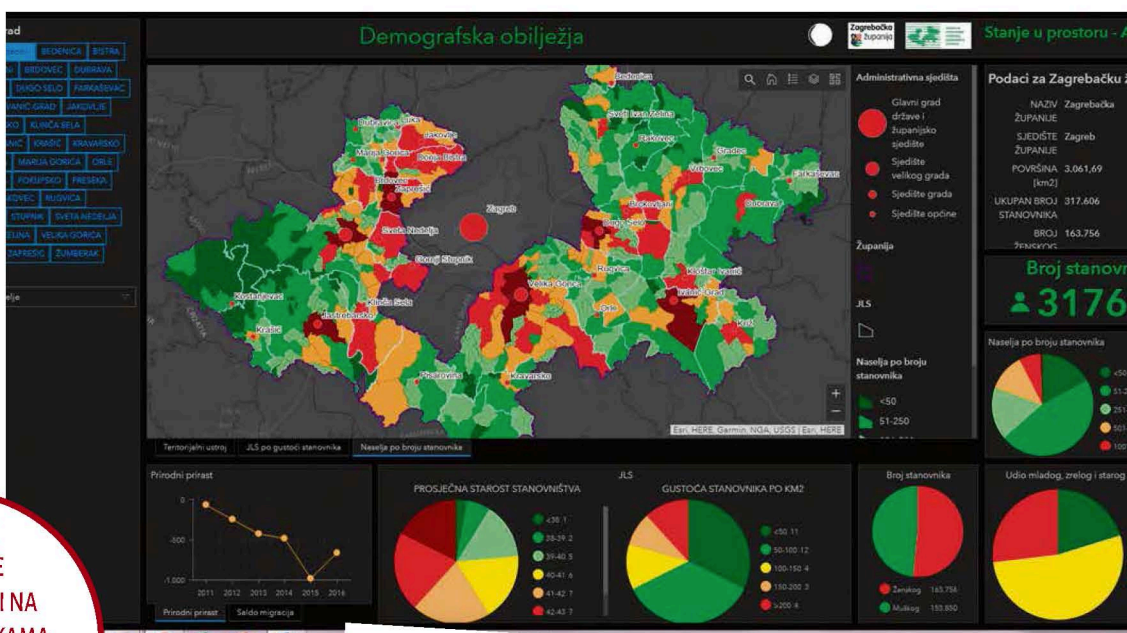

PODATKE JE MOGUĆE PREGLEDAVATI NA ZRAČNIM SNIMKAMA, TOPOGRAFSKIM PODLOGAMA, RELJEFNIM KARTAMA...



Željka Kučinić, ravnateljica Zavoda



vodnogospodarski sustav, elektroenergetika, kulturna baština i prirodne vrijednosti. *Klikom* na svaku od tema otvaraju se interaktivne karte na kojima se jednostavno mogu pregledavati podaci za svaku općinu, grad ili cijelu županiju.

Odabirom različitih podloga (u gornjem desnom uglu portala) moguće je podatke pregledavati na zračnim snimkama, topografskim podlogama, reljefnim kartama... Portalu se može pristupiti s naslovne strane

Zagrebačke županije www.zagrebacka-zupanija.hr ili Zavoda za prostorno uređenje Zagrebačke županije www.zpuzz.hr. Za pregledavanje portala preporučuje se korištenje *Google Chrome*, *Opera* ili *Firefox* internet preglednika.

Tematske karte

Demografska obilježja prikazuju podatke o broju stanovnika za naselja, općine, gradove i županiju, a temelje se na popisu stanovništva iz 2011. godine. Ažurirani su podacima Državnog zavoda za statistiku o prirodnom prirastu i saldu migracija iz 2017. godine.

Gospodarski pokazatelji daju prikaz indeksa razvijenosti, prosječnog dohotka po stanovniku, prosječnih izvornih prihoda po stanovniku... za svaku jedinicu lokalne samouprave u odnosu na prosjek županije. Tematska karta „Namjena površina“ temelji se na podacima iz Prostornog plana Zagrebačke županije,

kao i podacima iz prostornih planova uređenja gradova i općina, zaključno s početkom 2018. godine. Tematska karta „Prometna infrastruktura“ prikazuje podatke (naziv, duljinu...) o cestovnom, željezničkom i zračnom prometu na području Zagrebačke županije.

Tematska cjelina „Vodnogospodarski sustav“ sadrži nekoliko karata: „Vodoposkrba“, „Isporučitelji vodnih usluga“, „Zone sanitarne zaštite“ i „Mali slivovi“.

Tematska karta „Elektroenergetika“ daje prikaz mreže visokonaponskih dalekovoda i trafostanica.

Tematska karta „Kulturna baština“ prikazuje

podatke o zaštićenim objektima kulturne baštine koji se temelje na Registru kulturnih dobara iz 2018., a popraćeni su fotografijama iz konzervatorske podloge izradene za Prostorni plan Zagrebačke županije. U ovoj se tematskoj cjelini nalazi i druga karta koja daje prikaz krajobraznih cjelina utvrđenih Krajobraznom studijom Zagrebačke županije iz 2015. godine.

Karta prirodnih vrijednosti prikazuje zaštićene vrijednosti, objekte i površine. Popraćena je grafičkim prikazima iz brošure „Zaštićene prirodne vrijednosti Zagrebačke županije“.