



REPUBLIKA HRVATSKA
ZAGREBAČKA ŽUPANIJA



VII. IZMJENE I DOPUNE PROSTORNOG PLANA ŽUPANIJE

Prijedlog Plana za ponovnu javnu raspravu

1. KORIŠTENJE I NAMJENA PROSTORA

MJERILO 1:100.000

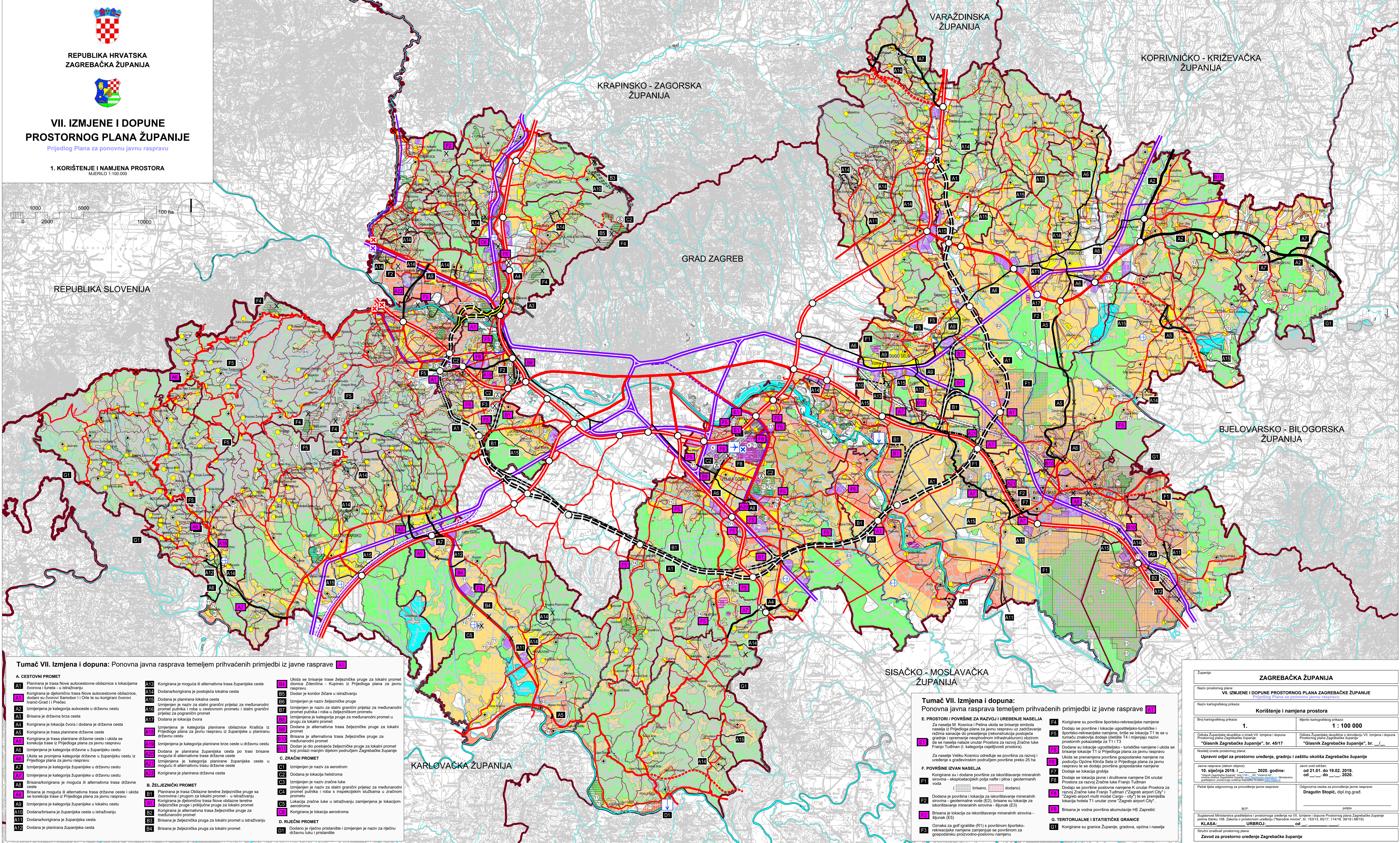
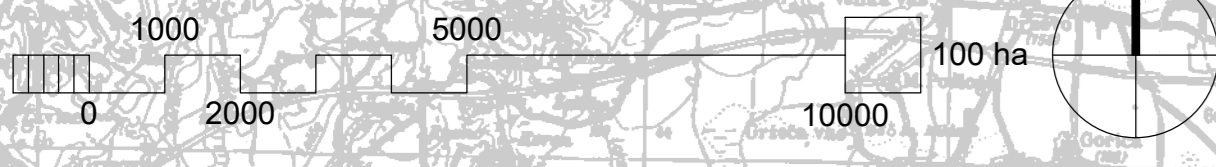

Tumač VII. Izmjena i dopuna: Ponovna javna rasprava temeljem prihvaćenih primjedbi iz javne rasprave A1

- A. CESTOVNI PROMET**
- A1 Planirana je trasa nove autocestovne obilaznice s lokacijama Čočevića i Lučeva u istraživanju
 - A2 Korrigirana je dijelom trasa nove autocestovne obilaznice, dodani su čvorovi Samobor i Orište te su korrigirani čvorovi Ivančić-Gradi i Prineč
 - A3 Izmijenjena je kategorija autoceste u državnu cestu
 - A4 Brisana je državna brza cesta
 - A5 Korrigirana je lokacija čvora i dodana je državna cesta
 - A6 Korrigirana je trasa planirane državne ceste
 - A7 Korrigirana je trasa planirane državne ceste i ukida se konjacija trasa iz Prijedloga plana za javnu raspravu
 - A8 Izmijenjena je kategorija državne u županjsku cestu
 - A9 Ukida se promjena kategorije državne u županjsku cestu iz Prijedloga plana za javnu raspravu
 - A10 Izmijenjena je kategorija županjske u državnu cestu
 - A11 Brisanakorrigirana je moguća ili alternativna trasa državne ceste
 - A12 Brisanakorrigirana je moguća ili alternativna trasa državne ceste
 - A13 Brisanakorrigirana je moguća ili alternativna trasa državne ceste
 - A14 Dodana je planirana lokalna cesta
 - A15 Izmijenjen je naziv za stalni granični prijelaz za međunarodni promet putnika i roba u cestovnom prometu i stalni granični prijelaz za pogranični promet
 - A16 Dodana je lokacija čvora
 - A17 Izmijenjena je kategorija planirane obilaznice Krašića iz Prijedloga plana za javnu raspravu iz županjske u planiranu državnu cestu
 - A18 Dodana je planirana županjska cesta po trasi brisane moguće ili alternativne trase državne ceste
 - A19 Ukida se promjena kategorije državne u županjsku cestu iz Prijedloga plana za javnu raspravu
 - A20 Izmijenjena je kategorija planirane županjske ceste u moguću ili alternativnu državnu cestu
 - A21 Korrigirana je planirana državna cesta
 - A22 Korrigirana je planirana državna cesta
- B. ŽELJEZNIČKI PROMET**
- B1 Planirana je trasa obilazne teretne željezničke pruge sa čvorovima i tunelom za lokalni promet u istraživanju
 - B2 Korrigirana je dijelom trasa nove obilazne teretne željezničke pruge i prijelazne pruge za lokalni promet
 - B3 Korrigirana je alternativna trasa željezničke pruge za međunarodni promet
 - B4 Dodana/brisanakorrigirana je županjska cesta
 - B5 Dodana je planirana županjska cesta
 - B6 Ukida se brisanje trase željezničke pruge za lokalni promet dionica Zdenčina - Kupinec iz Prijedloga plana za javnu raspravu
 - B7 Dodan je koridor žbčare u istraživanju
 - B8 Izmijenjen je naziv željezničke pruge
 - B9 Izmijenjen je naziv za stalni granični prijelaz za međunarodni promet putnika i roba u željezničkom prometu
 - B10 Izmijenjena je kategorija pruge za međunarodni promet u prugu za lokalni promet
 - B11 Dodana je alternativna trasa željezničke pruge za međunarodni promet
 - B12 Dodana je alternativna trasa željezničke pruge za lokalni promet
 - B13 Dodan je dio postojeće željezničke pruge za lokalni promet koji prolazi najmanje dijelom područjem Zagrebačke županije
- C. ZRAČNI PROMET**
- C1 Izmijenjen je naziv za aerodrom
 - C2 Dodana je lokacija heliodroma
 - C3 Izmijenjen je naziv zračne luke
 - C4 Izmijenjen je naziv za stalni granični prijelaz za međunarodni promet putnika i roba u inspektivnim službama u zračnom prometu
 - C5 Lokacija zračne luke u istraživanju zamijenjena je lokacijom aerodroma
 - C6 Korrigirana je lokacija aerodroma
- D. RIJEČNI PROMET**
- D1 Dodana je gredno pristanište i izmijenjen je naziv za riječnu državnu luku i pristanište

Tumač planskog znakovlja:

- TERITORIJALNE I STATISTIČKE GRANICE**
- G1 DRŽAVNA GRANICA
 - ŽUPANIJSKA GRANICA
 - OPĆINSKA / GRADSKA GRANICA
 - GRANICA NASELJA
- PROSTORI I POVRŠINE ZA RAZVOJ I UREĐENJE**
- F8 NASELJA S GRAĐEVINSKIM PODRUČJIMA UKUPNE POVRŠINE PREKO 25 ha
 - F9 NASELJA S GRAĐEVINSKIM PODRUČJIMA UKUPNE POVRŠINE DO 25 ha
 - F5 GOSPODARSKA PROIZVODNO-POSLOVNA NAMJENA poslovna namjena - K
 - F6 POVRŠINA ZA ISKORIŠTAVANJE MINERALNIH SIROVINA energetska (nafta i plin) - E1, geotermalna (i mineralne) vode - E2, šljunak - E3, pijesak - E4, gлина - E5, kamen - E6
 - F5 UGOSTITELJSKO-TURISTIČKA NAMJENA objekti iz skupine hoteli - T1, turističko naselje - T2, objekti iz skupine kampovi - T3, izletišta - T4
 - F8 JAVNA I DRUŠTVENA NAMJENA - D4 (škola)
 - F9 ŠPORTSKO-REKREACIJSKA NAMJENA golf igralište - R1
 - F8 OSOBITO UVRJEDNO OBRADIVO TLO (P1)
 - F9 VRIJEDNO OBRADIVO TLO (P2)
 - F8 OSTALA OBRADIVA TLA (P3)
 - F8 ŠUMA GOSPODARSKA NAMJENA (S1)
 - F9 ZAŠTITNA ŠUMA (S2)
 - F8 ŠUMA POSEBNE NAMJENE (S3)
 - F8 OSTALO POLJOPRIVREDNO TLO, ŠUME I ŠUMSKO ZEMLJIŠTE (P5)
- CESTOVNI PROMET**
- A1 AUTOCESTA / KORIDOR AUTOCESTE U ISTRAŽIVANJU VARIJANTA 1 / VARIJANTA 2
 - DRŽAVNA BRZA CESTA
 - OSTALE DRŽAVNE CESTE
 - ŽUPANIJSKA CESTA
 - LOKALNA CESTA
 - MOGUĆI ILI ALTERNATIVNI KORIDOR DRŽAVNE I ŽUPANIJSKE CESTE
 - KORIDOR CESTE U ISTRAŽIVANJU BRZE / DRŽAVNE / ŽUPANIJSKE
 - RASKRŠĆE CESTA U DVIJE RAZINE / U ISTRAŽIVANJU
 - TUNEL U ISTRAŽIVANJU
- ŽELJEZNIČKI PROMET**
- A16 STALNI GRANIČNI PRIJELAZ ZA MEĐUNARODNI PROMET PUTNIKA I ROBA U CESTOVNOM PROMETU
 - A16 STALNI GRANIČNI PRIJELAZ ZA POGRANIČNI PROMET
 - B1 PRUGA ZA MEĐUNARODNI PROMET / KORIDOR U ISTRAŽIVANJU PRUGE ZA MEĐUNARODNI PROMET
 - B2 ALTERNATIVNA TRASA PRUGE ZA MEĐUNARODNI PROMET
 - B3 PRUGA ZA LOKALNI PROMET
 - B4 ALTERNATIVNA TRASA PRUGE ZA LOKALNI PROMET
 - B5 KORIDOR U ISTRAŽIVANJU PRUGE ZA LOKALNI PROMET
 - B6 STALNI GRANIČNI PRIJELAZ ZA MEĐUNARODNI PROMET PUTNIKA I ROBA U ŽELJEZNIČKOM PROMETU
 - B7 KORIDOR ŽBČARE U ISTRAŽIVANJU
- RIJEČNI PROMET**
- D1 RIJEČNA DRŽAVNA LUKA I PRISTANIŠTE
- ZRAČNI PROMET**
- C1 ZRAČNA LUKA ZA MEĐUNARODNI I DOMAĆI ZRAČNI PROMET
 - C2 AERODROM
 - C3 ZRAČNA LUKA U ISTRAŽIVANJU
 - C4 STALNI GRANIČNI PRIJELAZ ZA MEĐUNARODNI PROMET PUTNIKA I ROBA S INSPJEKIVSUKIM SLUŽBAMA U ZRAČNOM PROMETU
 - C5 HELIODROM
 - C6 PROSTOR ZA RAZVOJ ZRAČNE LUKA FRANJO TUĐMAN
 - C7 KONTAKTNO PODRUČJE UZ PROSTOR ZA RAZVOJ ZRAČNE LUKA FRANJO TUĐMAN

Tumač VII. Izmjena i dopuna: Ponovna javna rasprava temeljem prihvaćenih primjedbi iz javne rasprave A1

- E. PROSTORI I POVRŠINE ZA RAZVOJ I UREĐENJE NASELJA**
- E1 Za naselja M. Kostinca i Petina ukida se brisanje simbola naselja iz Prijedloga plana za javnu raspravu uz zadržavanje odnosa namjene do preseljenja (rekonstrukcije postojeće gradnje i opremanje neophodnom infrastrukturom) obzirom da se naselja nalaze unutar Prostora za razvoj Zračne luke Franjo Tuđman (I. kategorija osjetljivosti prostora).
 - E2 Za naselje Veliku Kosnicu određuje se površina za razvoj i uređenje u građevinskom područjem površine preko 25 ha
 - E3 Dodane su površine i lokacije za iskoristavanje mineralnih sirovina - eksploatacijskih polja nafte i plina i geotermalnih voda
 - E4 Dodana je površina i lokacija za iskoristavanje mineralnih sirovina - geotermalne vode (E2), brisane su lokacije za iskoristavanje mineralnih sirovina - šljunak (E3)
 - E5 Brisanje je lokacija za iskoristavanje mineralnih sirovina - šljunak (E5)
 - E6 Oznaka za golf igralište (R1) s površinom športsko-rekreativne namjene zamjenjuje se površinom za gospodarsku proizvodno-poslovnu namjenu
 - F4 Korrigirane su površine športsko-rekreativne namjene
 - F5 Dodaju se površine i lokacije ugostiteljsko-turističke i športsko-rekreativne namjene, briše se lokacija T1 te se u turizmu znakovlja dodaju izletišta T4 i mijenja naziv prostornih pokazatelja za T1 i T3
 - F6 Dodane su lokacije ugostiteljsko - turističke namjene i ukida se brisanje lokacija T1 iz Prijedloga plana za javnu raspravu
 - F7 Ukida se prenamjena površine gospodarske namjene na području Općine Križevci iz Prijedloga plana za javnu raspravu te se dodaju površine gospodarske namjene
 - F8 Dodaje se lokacija groblja
 - F9 Dodaje se lokacija javne i društvene namjene D4 unutar Prostora za razvoj Zračne luke Franjo Tuđman
 - F10 Dodaju se površine poslovne namjene K unutar Prostora za razvoj Zračne luke Franjo Tuđman ("Zagreb airport City" i "Zagreb airport multi-modal Cargo - city") i se prenamjena lokacija hotela T1 unutar zone "Zagreb airport City"
 - F11 Brisanje je vodna površina akumulacije HE Zreččić
- F. POVRŠINE IZVAN NASELJA**
- F1 Korrigirane su i dodane površine za iskoristavanje mineralnih sirovina - eksploatacijskih polja nafte i plina i geotermalnih voda
 - F2 Dodana je površina i lokacija za iskoristavanje mineralnih sirovina - geotermalne vode (E2), brisane su lokacije za iskoristavanje mineralnih sirovina - šljunak (E3)
 - F3 Brisanje je lokacija za iskoristavanje mineralnih sirovina - šljunak (E5)
 - F4 Oznaka za golf igralište (R1) s površinom športsko-rekreativne namjene zamjenjuje se površinom za gospodarsku proizvodno-poslovnu namjenu
- G. TERITORIJALNE I STATISTIČKE GRANICE**
- G1 Korrigirane su granice županije, gradova, općina i naselja

Županija: ZAGREBAČKA ŽUPANIJA	
Naziv prostornog plana: VII. IZMJENE I DOPUNE PROSTORNOG PLANA ZAGREBAČKE ŽUPANIJE Prijedlog Plana za ponovnu javnu raspravu	
Naziv kartografskog prikaza: Korištenje i namjena prostora	Mjerilo kartografskog prikaza: 1 : 100 000
Broj kartografskog prikaza: 1.	Oblik županjske skupštine u izvizi VII. Izmjena i dopuna Prostornog plana Zagrebačke županije: "Glasnik Zagrebačke županije", br. 45/17
Opisni dio prostornog plana: Opisni dio prostornog plana za javnu raspravu: "Glasnik Zagrebačke županije", br. 45/17	
Upravni odelj za prostorno uređenje, gradnju i zaštitu okoliša Zagrebačke županije	
10. siječnja 2019. i _____ 2020. godine:	Javni ovidi održani: od 21.01. do 19.02. 2019. od _____ do _____ 2020.
Pečat tijela odgovornog za provođenje javne rasprave: Dragutin Stojić, dipl. ing. grad.	
M.P. _____	
Bogoljub Ministarstva građevinarstva i prostornog uređenja na VII. Izmjeni i dopuni Prostornog plana Zagrebačke županije prema članku 108. Zakona o prostornom uređenju ("Narodne novine", br. 153/13, 60/17, 114/18, 28/19, 88/19)	
KLASA: _____ URBROJ: _____ od _____	
Zavod za prostorno uređenje Zagrebačke županije	
Pečat stručnog izrađivača prostornog plana: _____	Revizori/ica Zavoda za prostorno uređenje Zagrebačke županije: Željka Kućunić, dipl. ing. arh.
M.P. _____	
Pečat odgovornog voditelja trase prostornog plana: _____	Odgovorni voditelj trase prostornog plana: Hrvoje Kujundžić, dipl. ing. arh.
M.P. _____	
Stručni tim u izradi prostornog plana: Hrvoje Kujundžić, dipl. ing. arh. Željka Kućunić, dipl. ing. arh. Andreja Galic, dipl. ing. grad. inž. spec. geod. inž. Ana Štivilc Mihelić, dipl. ing. arh. Roberta Rjepak, dipl. ing. grad. Vlatko Štokić, dipl. ing. arh.	
Pečat županjske skupštine: _____	
Predsjednik županjske skupštine: Suzana Vučić, dipl. ing. arh. Zoran Tomković, inž. geod. inž. spec. geod. inž. Đorđe Duvančić, dipl. ing. grad. inž. spec. geod. inž. Mara Čuro, grad. inž. arh. Martina Šmirčić Gaćina, dipl. iur.	
M.P. _____	
Istovjetnost ovog prostornog plana s izvornikom ovjerava: _____	
M.P. _____	
Istovjetnost ovog prostornog plana s izvornikom ovjerava: _____	
M.P. _____	
Istovjetnost ovog prostornog plana s izvornikom ovjerava: _____	
M.P. _____	
Istovjetnost ovog prostornog plana s izvornikom ovjerava: _____	