

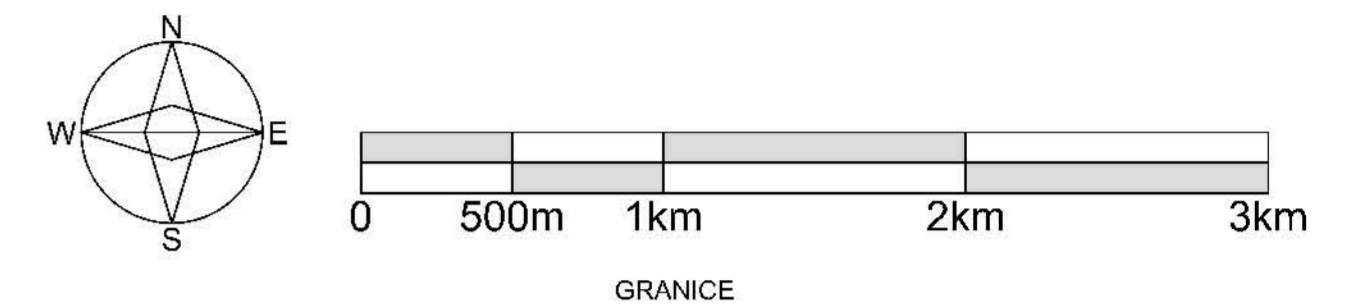

Naziv prostornog plana: VIII. IZMJENE I DOPUNE PROSTORNOG PLANA UREĐENJA OPĆINE KRIŽ	
Naziv kartografskog prikaza:	
Broj kartografskog prikaza: 1.	Mjerilo kartografskog prikaza: 1:25000



GRANICE

— granica županije — granica općine - - - granica naselja

GRAĐEVINSKA PODRUČJA - POVRŠINE ZA RAZVOJ I UREĐENJE NASELJA

— granica građevinskog područja naselja

■ stambena i mješovita namjena ■ mješovita namjena □ proširenje građevinskog područja

GRAĐEVINSKA PODRUČJA - POVRŠINE IZDVOJENE NAMJENE IZVAN NASELJA

— granica građevinskog područja izdvojene namjene izvan naselja

■ gospodarska namjena, proizvodna i poslovna; ■ gospodarska namjena, poslovna; ■ gospodarska namjena, turistička T1, T2, T3; rekreativna T2, T3; kamp

♻️ reciklažno dvorište ■ sport i rekreacija R6 motocross staza ■ groblje

KORIŠTENJE OBNOVLJIVIH IZVORA ENERGIJE

■ planirano postrojenje za korištenje obnovljivih izvora energije

POLJOPRIVREDNE, ŠUMSKE I DRUGE POVRŠINE

■ osobito vrijedno poljoprivredno tlo ■ vrijedno poljoprivredno tlo ■ šuma gospodarske namjene

■ ostala obradiva tla ■ ostalo poljoprivredno i šumsko zemljište ■ vodne površine

■ GRANIČNA EKSPLOATACIJSKOG POLJA UGLJIKOVODIKA ■ GRANIČNA EKSPLOATACIJSKOG POLJA PŠP OKOLI

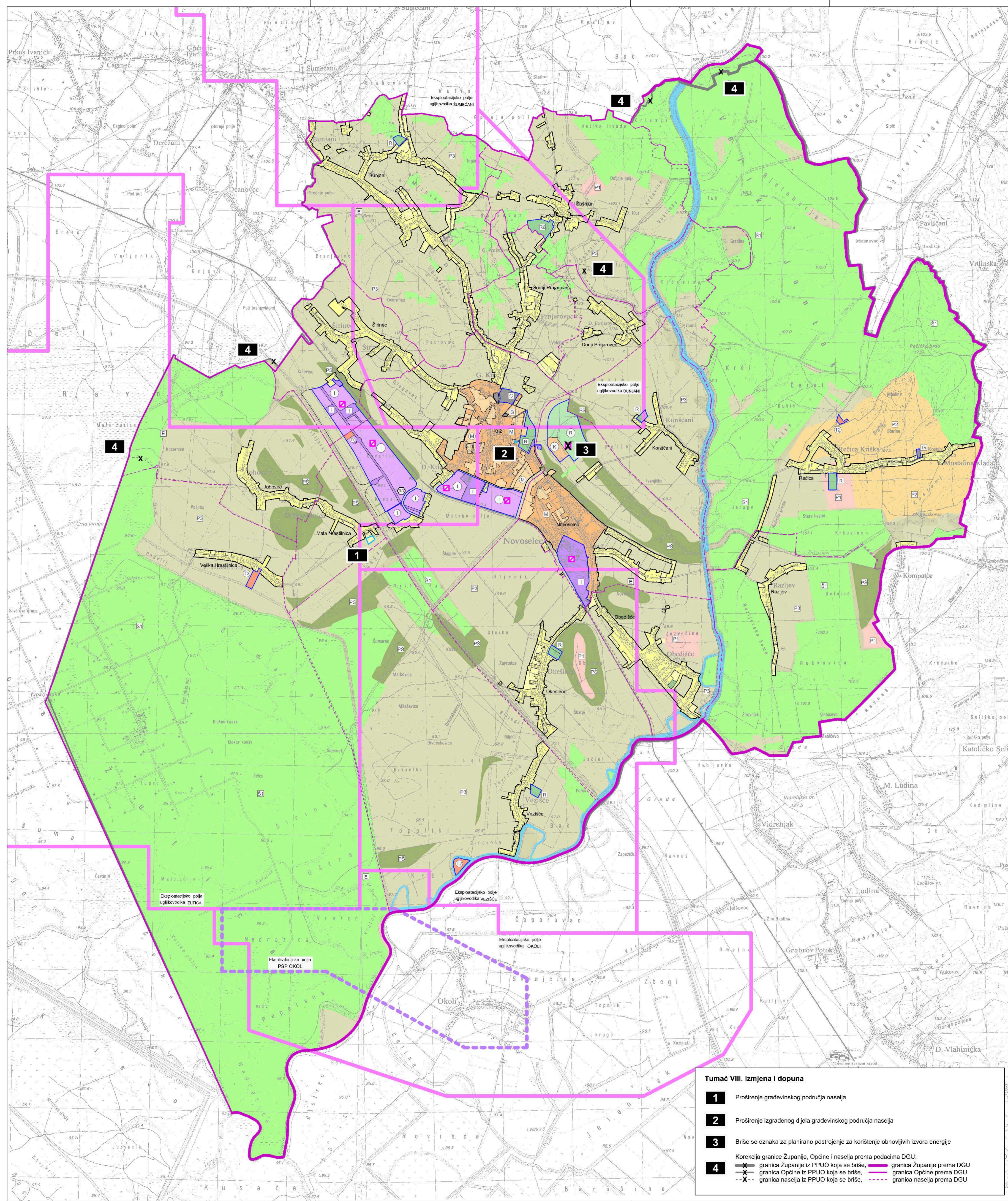

Tumač VIII. izmjena i dopuna

1 Proširenje građevinskog područja naselja

2 Proširenje izgrađenog dijela građevinskog područja naselja

3 Briše se oznaka za planirano postrojenje za korištenje obnovljivih izvora energije

4 Korekcija granice županije, općine i naselja prema podacima DGU:
 — granica županije iz PPUO koja se briše, — granica županije prema DGU
 —X— granica općine iz PPUO koja se briše, — granica općine prema DGU
 - - - granica naselja iz PPUO koja se briše, - - - granica naselja prema DGU

Županija: ZAGREBAČKA ŽUPANIJA	
Jednica lokalne samouprave: OPĆINA KRIŽ	
Naziv Plana: VIII. IZMJENE I DOPUNE PROSTORNOG PLANA UREĐENJA OPĆINE KRIŽ	
Naziv kartografskog prikaza: KORIŠTENJE I NAMJENA PROSTORA	
Broj kartografskog prikaza: 1.	Mjerilo kartografskog prikaza: 1:25 000
Objava Odluke Općinskog vijeća o izradi Plana: Glasnik Zagrebačke županije, br. 39/20	Objava Odluke Općinskog vijeća o donošenju Plana: Glasnik Zagrebačke županije, br. 12/21
Datum objave javne rasprave: dnevni list "24 Sata" mrežne stranice: https://mzjpu.gov.hr/ , www.opcina-kriz.hr	Javni uvid održan: od 15.02.2021. do 22.02.2021.
Pečat tijela odgovornog za provođenje javne rasprave:	Odgovorna osoba za provođenje javne rasprave, Načelnik Općine: Marko Magdić, struč. spec. oec
M.P.	potpis:
Mišljenje na Konačni prijedlog prostornog plana prema članku 107. Zakona o prostornom uređenju ("Narodne novine", br. 153/13, 66/17, 114/18, 39/19, 98/19): Sukladno čl. 107. st. 4. Zakona o prostornom uređenju, mišljenje se ne pribavlja.	
Stručni izradivač Plana: Zavod za prostorno uređenje Zagrebačke županije	
Pečat stručnog izradivača Plana:	Ravnateljica Zavoda za prostorno uređenje: Željka Kućinić, dipl.ing.arh.
M.P.	potpis:
Pečat odgovornog voditelja izrade Plana:	Odgovorni voditelj izrade Plana: Vitimir Štokić, dipl.ing.arh.
M.P.	potpis:
Stručni tim u izradi Plana: Vitimir Štokić, dipl.ing.arh. Ana Sivrić Mihelić, dipl.ing.arh. Željka Kućinić, dipl.ing.arh. Andrea Galić, dipl.ing.grad., univ.spec.oec.oecooing. Suzana Vujić, dipl.ing.arh.	
Hrvoje Kujundžić, dipl.ing.arh. Roberta Pišpek, dipl.ing.grad. Domagoj Duvančić, dipl.ing.prom., univ.spec.oec.MBA Mato Jurić, dipl.ing.arh.	
Pečat Općinskog vijeća:	Predsjednik Općinskog vijeća: Blaž Prcela
M.P.	potpis:
Istovjetnost ovog Plana s izvornikom ovjerava:	Istovjetnost ovog Plana s izvornikom ovjerava:
M.P.	potpis:
(Pečat nadležnog tijela)	