



PROSTORNI PLAN UREĐENJA

VI. IZMJENE I DOPUNE

KORIŠTENJE I NAMJENA PROSTORA

TUMAČ ZNAKOVILJA:

SUSTAV SREDIŠNJIH NASELJA

- PODRUČNO I VEĆE LOKALNO (MALO RAZVOJNO) SREDIŠTE
- MANJE LOKALNO (POTICAJNO RAZVOJNO) SREDIŠTE
- OSTALA NASELJA

GRANICE

- GRANICA OBUHVATA PROSTORNOG PLANA
- TERITORIJALNE I STATISTIČKE GRANICE
- ŽUPANIJSKA GRANICA
- GRANICA KATASTARSKIH OPĆINA
- GRANICA NASELJA

KORIŠTENJE I NAMJENA PROSTORA

RAZVOJ I UREĐENJE PROSTORA NASELJA

- IZGRAĐENI DIJELOVI GRAĐEVINSKOG PODRUČJA
- NEIZGRAĐENI DIJELOVI GRAĐEVINSKOG PODRUČJA
- IZGRAĐENI DIJELOVI GOSPODARSKO-POSLOVNO-PROIZVODNE ZONE UNUTAR NASELJA
- NEIZGRAĐENI DIJELOVI GOSPODARSKO-POSLOVNO-PROIZVODNE ZONE UNUTAR NASELJA
- NEIZGRAĐENI DIJELOVI UGOSTITELJSKO- TURISTIČKE ZONE UNUTAR NASELJA

RAZVOJ I UREĐENJE PROSTORA IZVAN NASELJA

- GOSPODARSKO-POSLOVNO-PROIZVODNA ZONA IZGRAĐENI DIJELOVI
- GOSPODARSKO-POSLOVNO-PROIZVODNA ZONA NEIZGRAĐENI DIJELOVI
- UGOSTITELJSKO- TURISTIČKA ZONA (hotel u sklopu golf igrališta) IZGRAĐENI DIJELOVI
- UGOSTITELJSKO- TURISTIČKA ZONA (T2 - apartmansi smještaj u sklopu golf igrališta; T3 - kamp; izletiste - T4) - NEIZGRAĐENI DIJELOVI
- SPORTSKO-REKREACIJSKA ZONA (R1 - golf igralište) IZGRAĐENI DIJELOVI
- SPORTSKO-REKREACIJSKA ZONA (R2 - rekreacija u šumi) NEIZGRAĐENI DIJELOVI
- POVRŠINA ZA ISKORIŠTAVANJE MINERALNIH SIROVINA - KAMENOLOM

OSOBITO VRIJEDNO OBRADIVO TLO (P1)

VRIJEDNO OBRADIVO TLO (P2)

OSTALA OBRADIVA TLA (P3)

ŠUMA GOSPODARSKE NAMJENE (Š1)

ZASTITNA ŠUMA (Š2)

ŠUMA POSEBNE NAMJENE (Š3)

OSTALO POLJOPRIVREDNO TLO, ŠUME I ŠUMSKO ZEMLJIŠTE (PŠ)

VODOTOK

GROBLJE

OBRADA, SKLADIŠTENJE I ODLAGANJE OTPADA

RECIKLAŽNO DVORIŠTE

PROMET

CESTOVNI PROMET

DRŽAVNA CESTA / PLANIRANA DRŽAVNA CESTA (VARIJANTA 1/ VARIJANTA 2)

ŽUPANIJSKA CESTA

LOKALNA CESTA

MOST

HODOČAŠNIČKE I TEMATSKÉ STAZE (Stepinčev put)

ZRAČNI PROMET

AERODROM

RJEČNI PROMET

RJEČNO PRISTANIŠTE

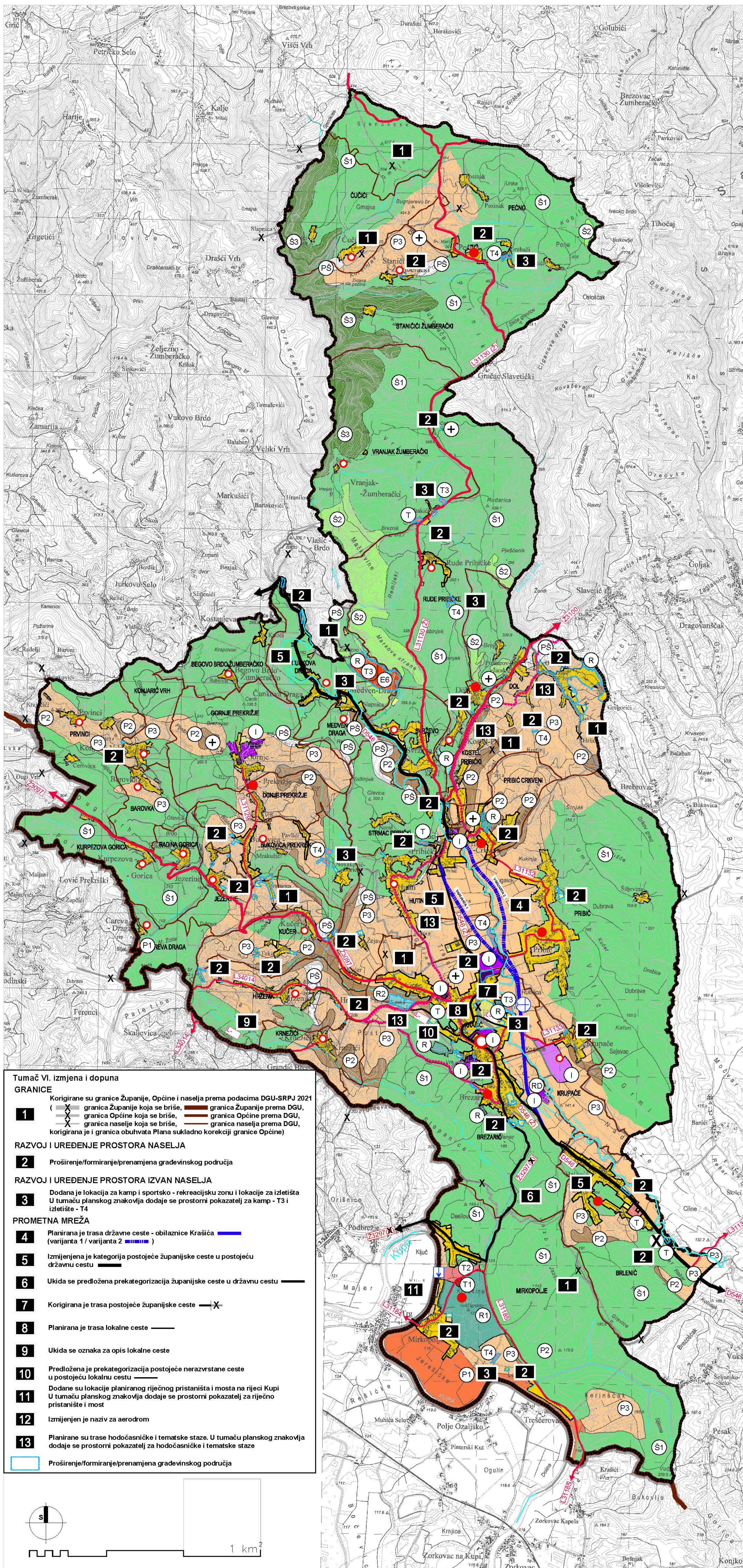

Tumač VI. izmjena i dopuna

GRANICE

1 Korigirane su granice Županije, Općine i naselja prema podacima DGU-SRPJ 2021

- granica Županije koja se briše
- granica Općine koja se briše
- granica Općine prema DGU, korigirana je i granica obuhvata Plana sukladno korekciji granice Općine
- granica Županije prema DGU
- granica Općine prema DGU
- granica naselja prema DGU

RAZVOJ I UREĐENJE PROSTORA NASELJA

2 Proširenje/formiranje/prenamjena građevinskog područja

RAZVOJ I UREĐENJE PROSTORA IZVAN NASELJA

3 Dodana je lokacija za kamp i sportsko - rekreacijsku zonu i lokacije za izletišta U tumaču planskog znakovlja dodaje se prostorni pokazatelj za kamp - T3 i izletišta - T4

PROMETNA MREŽA

4 Planirana je trasa državne ceste - obilaznice Krašića (varijanta 1 / varijanta 2)

5 Izmijenjena je kategorija postojeće županijske ceste u postojeću državnu cestu

6 Ukida se predložena prekategorijska županijske ceste u državnu cestu

7 Korigirana je trasa postojeće županijske ceste

8 Planirana je trasa lokalne ceste

9 Ukida se oznaka za opis lokalne ceste

10 Predložena je prekategorijska postojeće nerazvrstane ceste u postojeću lokalnu cestu

11 Dodane su lokacije planiranog riječnog pristaništa i mosta na rijeci Kupi U tumaču planskog znakovlja dodaje se prostorni pokazatelj za riječno pristanište i most

12 Izmijenjen je naziv za aerodrom

13 Planirane su trase hodočasničke i tematske staze. U tumaču planskog znakovlja dodaje se prostorni pokazatelj za hodočasničke i tematske staze

14 Proširenje/formiranje/prenamjena građevinskog područja

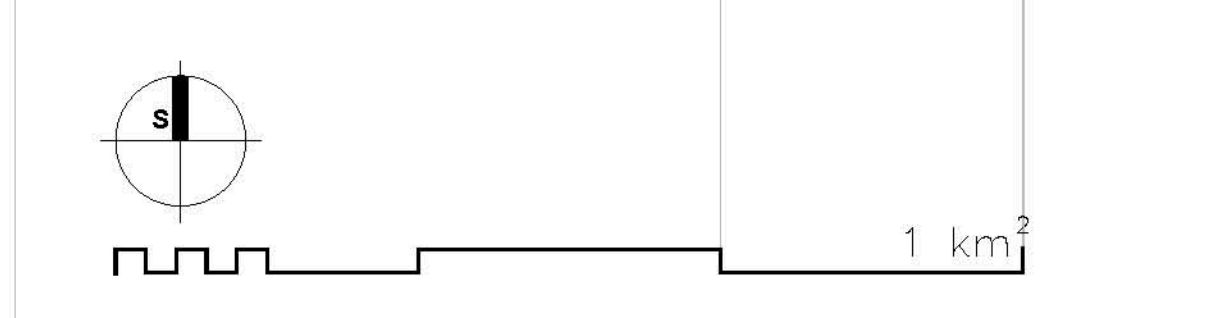

Županija: ZAGREBAČKA ŽUPANIJA	
Jednica lokalne samouprave: OPĆINA KRAŠIĆ	
Naziv prostornog plana: VI. IZMJENE I DOPUNE PROSTORNOG PLANA UREĐENJA OPĆINE KRAŠIĆ	
Naziv kartografskog prikaza: KORIŠTENJE I NAMJENA PROSTORA	
Broj kartografskog prikaza: 1.	Mjerilo kartografskog prikaza: 1:25 000
Odluka Općinskog vijeća o izradi prostornog plana: Glasnik Zagrebačke županije, broj 17/21	Objava Odluke Općinskog vijeća o donošenju prostornog plana: Glasnik Zagrebačke županije, broj 52/22
Javna rasprava (datum objave): - dnevni listak "24 sat" (18.8.2022.) - dnevni listak "Večernji list" (15.8.2022.) i mrežne stranice Općine Krašić www.krasic.hr (15.8.2022.)	Javni uvid odbran: od 19.09.2022. do 26.09.2022.
Pečat tijela odgovornog za provođenje javne rasprave: M.P.	Odgovorna osoba za provođenje javne rasprave: Josip Petković Fajnik, dipl.oec. potpis
Mijenjena na konačni prijedlog prostornog plana prema članku 107. Zakona o prostornom uređenju ("Narodne novine", br. 153/13, 65/17, 114/18, 39/19 i 59/19). Sukladno čl. 107. st. 4. Zakona o prostornom uređenju, mišljenje se ne pribavlja.	
Stručni izdavač prostornog plana: Zavod za prostorno uređenje Zagrebačke županije	
Pečat stručnog izdavača prostornog plana: M.P.	Ravnateljica Zavoda za prostorno uređenje Zagrebačke županije: Željka Kučinić, dipl.ing.arh. potpis
Pečat odgovorne voditeljice izrade prostornog plana: M.P.	Odgovorna voditeljica izrade prostornog plana: Ana Sivrić Mihelić, dipl.ing.arh. potpis
Stručni tim u izradi prostornog plana: Ana Sivrić Mihelić, dipl.ing.arh. Andrea Galić, dipl.ing.građ., univ.spec.oecooing Suzana Vujić, dipl.ing.arh. Robert Pišpek, dipl.ing.građ. Željka Kučinić, dipl.ing.arh.	
Stručni tim u izradi prostornog plana: Hrvoje Kujundžić, dipl.ing.arh. Zoran Tonković, prof.geograf. Domagoj Duvančić, dipl.ing.prom., univ.spec.oec.MBA Mato Jurić, dipl.iur.	
Pečat Općinskog vijeća: M.P.	Predsjednik Općinskog vijeća: Josip Špoljar potpis
Istovjetnost ovog prostornog plana s izvornikom ovjerava: M.P. (Pečat nadležnog tijela)	Istovjetnost ovog prostornog plana s izvornikom ovjerava: potpis