

OPĆINA BRCKOVLJANI

# VII. IZMJENE I DOPUNE PROSTORNOG PLANA UREĐENJA OPĆINE BRCKOVLJANI 1.1.

## KORIŠTENJE I NAMJENA PROSTORA - PROSTORI ZA RAZVOJ I UREĐENJE

Tumač VII. izmjena i dopuna:

- 1. Korekcija granice Općine i naselja prema podacima DGU - SRPJ 2022.
- 2. Granica Općine koja se briše
- 3. Granica Naselja koja se briše
- 4. Planirana je trasa Nove autocestovne obilaznice s lokacijama čvorova - u istraživanju. U tumaču planskog znakovlja dodaju se prostorni pokazatelji za autocestovnu obilaznicu i raskrižje cesta u dvije razine - u istraživanju
- 5. Izmijenjena je kategorija planirane županijske ceste u moguću ili alternativnu trasu državne ceste. U tumaču planskog znakovlja dodaje se prostorni pokazatelj za moguću ili alternativnu trasu državne ceste
- 6. Izmijenjena je kategorija državne ceste u županijsku cestu
- 7. Dopunjen je prikaz te je izmijenjena predložena prekategoriizacija postojećih cesta
- 8. Briše se dio trase planirane lokalne ceste
- 9. Planirana je trasa Obilazne teretne željezničke šruge sa čvorovima - u istraživanju. U tumaču planskog znakovlja dodaju se prostorni pokazatelji za željezničku prugu - u istraživanju
- 10. Brisana je alternativna trasa željezničke pruge za međunarodni promet
- 11. U tumaču planskog znakovlja briše se prostorni pokazatelj za alternativna trasa željezničke pruge za međunarodni promet
- 12. Dodane su planirane nerazvrstane ceste
- 13. Izvršena je preraspodjela IGPIN
- 14. Izvršeno je manje proširenje GP naselja / iGPIN / usklađenje granice GP naselja s novom katastarskom podlogom
- 15. Izvršena je korekcija površine aerodroma u skladu s postojećim stanjem na terenu
- 16. Prenamijenjena postojeće namjene



Županija <b>ZAGREBAČKA ŽUPANIJA</b>	
Jednica lokalne samouprave: <b>OPĆINA BRCKOVLJANI</b>	
Naziv i etapa izrade Plana: <b>VII. IZMJENE I DOPUNE PROSTORNOG PLANA UREĐENJA OPĆINE BRCKOVLJANI</b>	
Naziv kartografskog prikaza: <b>KORIŠTENJE I NAMJENA PROSTORA - PROSTORI ZA RAZVOJ I UREĐENJE</b>	
Broj kartografskog prikaza: <b>1.1.</b>	Mjerilo kartografskog prikaza: <b>1 : 25.000</b>
Objava Odluke Općinskog vijeća o izradi Plana "Službeni glasnik Općine Brckovljani", broj 3/22	Objava Odluke Općinskog vijeća o donošenju Plana: "Službeni glasnik Općine Brckovljani", broj 7/23
Datum objave javne rasprave: 20.02.2023. u 10:00 sati 19.02.2023. na mrežnim stranicama MPOG: www.mpo.gov.hr 18.02.2023. na mrežnim stranicama Općine Brckovljani: www.brckovljani.hr	Javni imid održati: <b>od 29.05. do 05.06.2023.</b>
Pečat tijela odgovornog za provođenje javne rasprave:	Odgovorna osoba za provođenje javne rasprave: <b>Načelnik općine: Tihomir Đuras</b>
Mišljenje na konačni prijedlog prostornog plana prema članku 107. Zakona o prostornom uređenju ("Narodne novine", br. 153/13, 65/17, 114/18, 39/19, 96/19 i 167/20) <b>Sukladno čl. 107. st. 4. Zakona o prostornom uređenju, mišljenje se ne pribavlja.</b>	
Stručni izraditelj Plana: <b>Zavod za prostorno uređenje Zagrebačke županije Ulica grada Vukovara 72, 10000 Zagreb</b>	
Pečat stručnog izraditelja Plana:	Ravnateljica Zavoda za prostorno uređenje: <b>Zeljka Kućinić, dipl.ing.arh.</b>
Pečat odgovornog voditelja izrade Plana:	Odgovorni voditelj izrade Plana: <b>Vitimir Stokić, dipl.ing.arh.</b>
Stručni tim u izradi Plana: Vitimir Stokić, dipl.ing.arh. Andrea Galić, dipl.ing.grad., univ.spec.oec.ing. Hrvoje Kujundžić, dipl.ing.arh. Zeljka Kućinić, dipl.ing.arh. Roberta Pišpek, dipl.ing.grad. Ana Sivrić Mihelić, dipl.ing.arh.	Suzana Vujičić, dipl.ing.arh. Zoran Tonković, prof.geograf. Domagoj Duvančić, mag.ing.traff., univ.spec.oec.MBA Goran Rozga, univ.spec.oec. Mara Čuro, grad.teh. Mato Jurić, dipl.iur.
Pečat Općinskog vijeća:	Predsjednik Općinskog vijeća: <b>Stjepan Vиноčić</b>
Istovjetnost ovog Plana s izvornikom odjavela:	Istovjetnost ovog Plana s izvornikom odjavela:

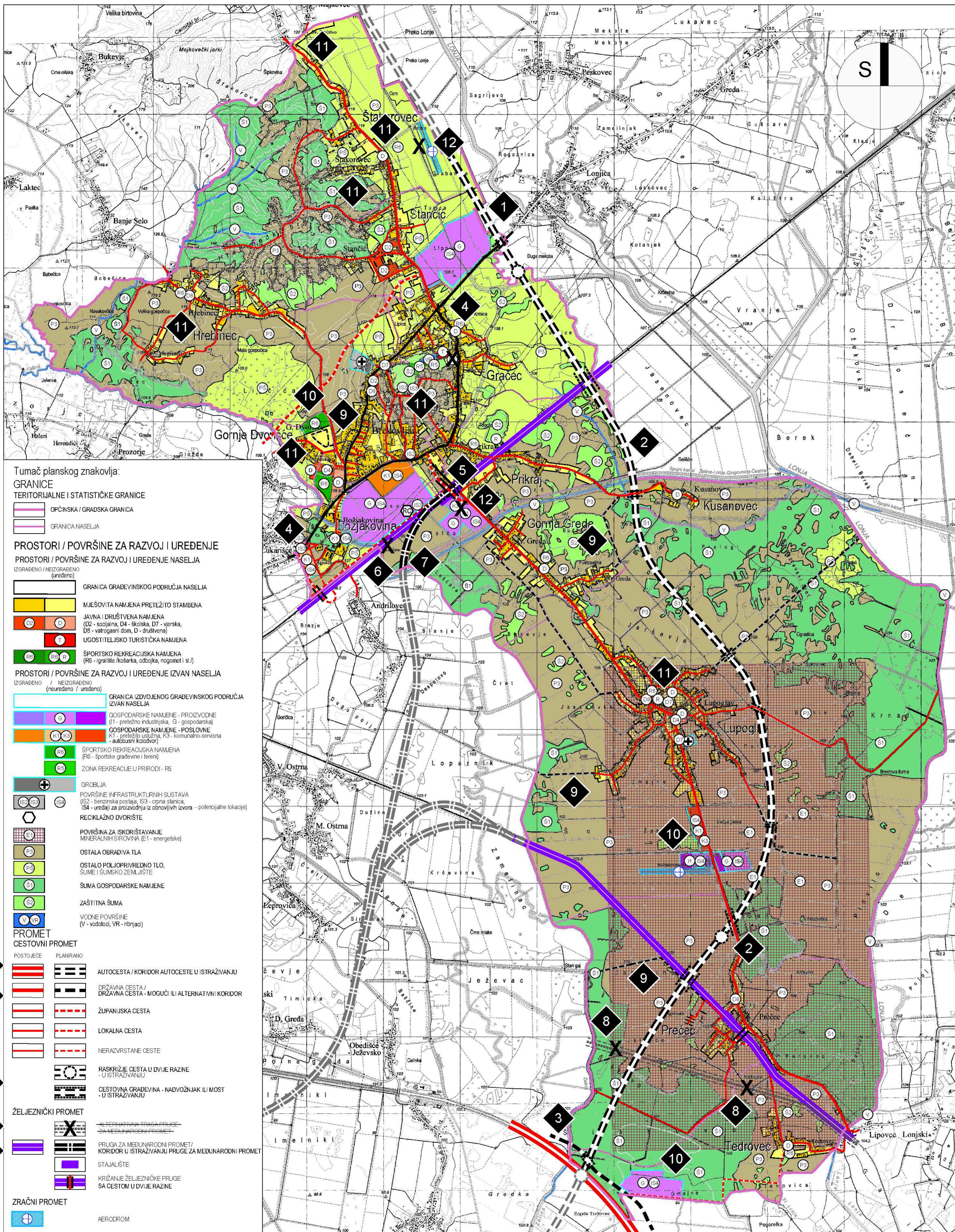

Tumač planskog znakovlja:

**GRANICE**  
TERITORIJALNE I STATISTIČKE GRANICE

- OPĆINSKA / GRADSKA GRANICA
- GRANICA NASELJA

**PROSTORI / POVRŠINE ZA RAZVOJ I UREĐENJE**  
PROSTORI / POVRŠINE ZA RAZVOJ I UREĐENJE NASELJA  
IZGRABENO / NEIZGRABENO (uređeno)

- GRANICA GRAĐEVINSKOG PODRUČJA NASELJA
- MJEŠOVITA NAMJENA PRETEŽITO STAMBENA
- JAVNA I DRUŠTVENA NAMJENA (D2 - socijalna, D4 - školska, D7 - vjerska, D8 - vatrogasni dom, D - društvena)
- UGOSTITELJSKO TURISTIČKA NAMJENA
- SPORTSKO REKREACIJSKA NAMJENA (R6 - igralište, kuglana, odbojka, nogomet i sl.)

**PROSTORI / POVRŠINE ZA RAZVOJ I UREĐENJE IZVAN NASELJA**  
IZGRABENO / NEIZGRABENO (neuređeno / uređeno)

- GRANICA IZDVOJENOG GRAĐEVINSKOG PODRUČJA IZVAN NASELJA
- GOSPODARSKE NAMJENE - PROIZVODNE (P1 - prehodno industrijska, G - gospodarska)
- GOSPODARSKE NAMJENE - POSLOVNE (K1 - pretežno uslužna, K3 - komunalno-servisna - autobusni kolodvor)
- SPORTSKO REKREACIJSKA NAMJENA (R6 - sportske građevine i tereni)
- ZONA REKREACIJE U PRIRODI - R5

**GRČELJA**  
POVRŠINE INFRASTRUKTURNIH SUSTAVA (IS2 - benzinska postaja, IS3 - crna slanca, IS4 - uređaj za pročišćenje iz obnovljivih izvora - polenoljne lokacije)

**REKLAZNO DVORIŠTE**

**POVRŠINA ZA ISKORIŠTAVANJE MINERALNIH SIROVINA (E1 - energetske)**

**OSTALA OBRADIVA TLA**

**OSTALO POLJOPRIVREDNO TLO, ŠUME I ŠUMSKO ZEMLJIŠTE**

**ŠUMA GOSPODARSKE NAMJENE**

**ZAŠTITNA ŠUMA**

**VODNE POVRŠINE (V - vodotoj, VR - ribnjaci)**

**PROMET**  
CESTOVNI PROMET

- POSTOJEĆE
- PLANIRANO
- AUTOCESTA / KORIDOR AUTOCESTE U ISTRAŽIVANJU
- DRŽAVNA CESTA / DRŽAVNA CESTA - MOGUĆI ILI ALTERNATIVNI KORIDOR
- ŽUPANIJSKA CESTA
- LOKALNA CESTA
- NERAZVRSTANE CESTE
- RASKRIŽJE CESTA U DVJE RAZINE - U ISTRAŽIVANJU
- CESTOVNA GRAĐEVINA - NADVOŽNJAK ILI MOST - U ISTRAŽIVANJU

**ŽELJEZNIČKI PROMET**

- ALTERNATIVNA TRASA PRUGE ZA MEĐUNARODNI PROMET
- PRUGA ZA MEĐUNARODNI PROMET / KORIDOR U ISTRAŽIVANJU PRUGE ZA MEĐUNARODNI PROMET
- STAJALIŠTE
- KRŽANJE ŽELJEZNIČKE PRUGE SA CESTOM U DVJE RAZINE

**ZRAČNI PROMET**

- AERODROM