

GRAD JASTREBARSKO

X. IZMJENE I DOPUNE PROSTORNOG PLANA UREĐENJA GRADA JASTREBARSKO

1. KORIŠTENJE I NAMJENA PROSTORA

MJERILO 1 : 25.000

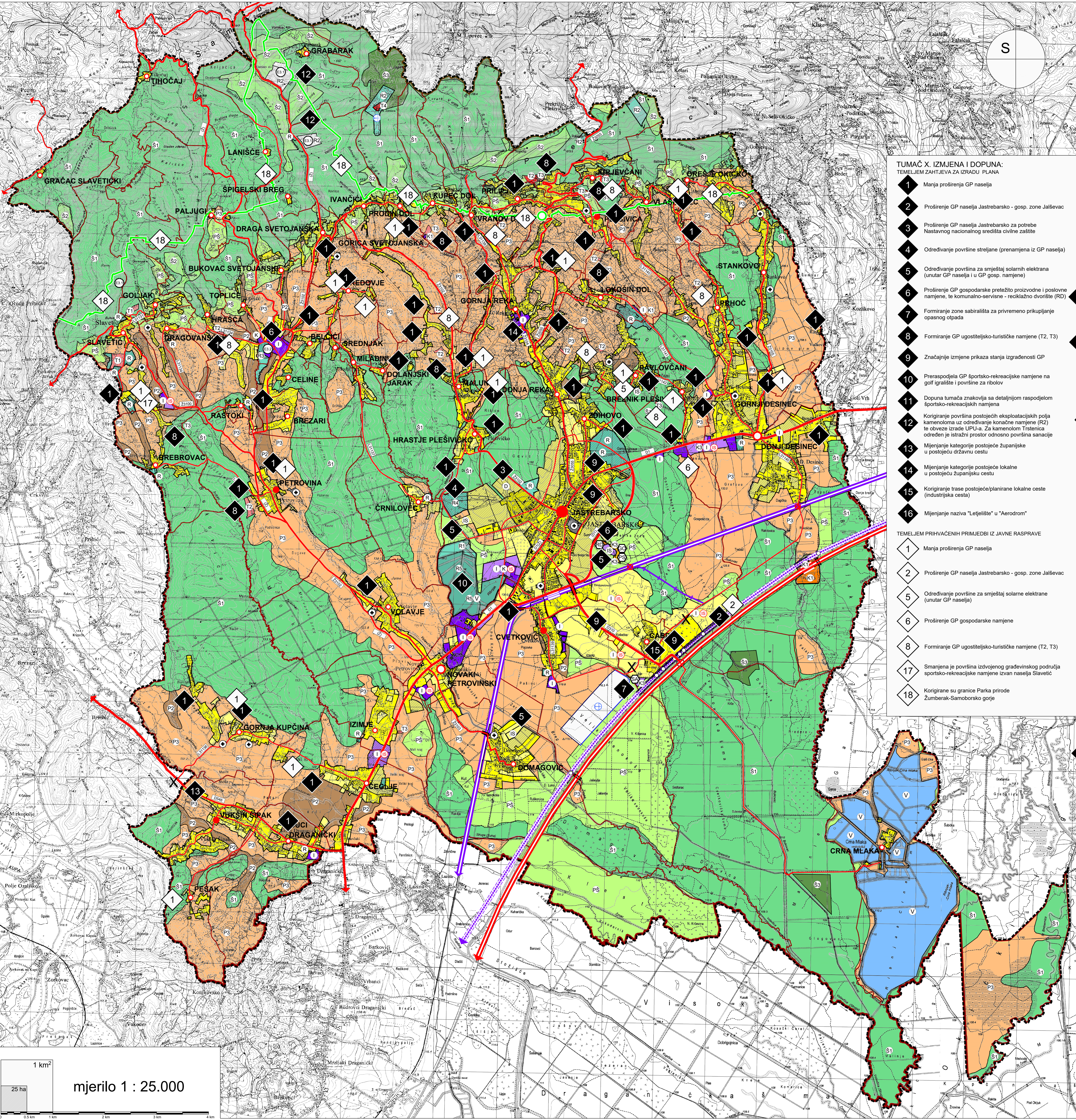
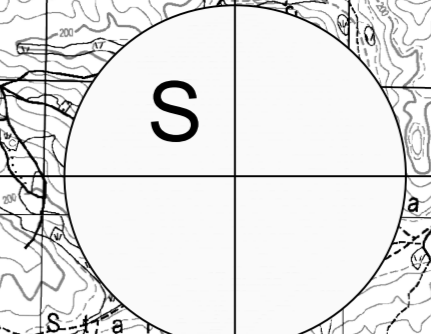

- TUMAČ X. IZMJENA I DOPUNA:**
TEMELJEM ZAHTJEVA ZA IZRADU PLANA
- Manja proširenja GP naselja
 - Proširenje GP naselja Jastrebarsko - gosp. zone Jaiševac
 - Proširenje GP naselja Jastrebarsko za potrebe Nastavnog nacionalnog središta civilne zaštite
 - Određivanje površine streljane (prenamjena iz GP naselja)
 - Određivanje površina za smještaj solarnih elektrana (unutar GP naselja i u GP gosp. namjene)
 - Proširenje GP gospodarske pretežitio proizvodne i poslovne namjene, te komunalno-servisne - reciklažno dvorište (RD)
 - Formiranje zone sabirališta za privremeno prikupljanje opasnog otpada
 - Formiranje GP ugostiteljsko-turističke namjene (T2, T3)
 - Značajnije izmjene prikaza stanja izgrađenosti GP
 - Preraspodjela GP sportsko-rekreacijske namjene na golf igralište i površine za ribolov
 - Dopuna tumača znakovlja sa detaljnijom raspodjelom sportsko-rekreacijskih namjena
 - Korigiranje površina postojeh eksploatacijskih polja kamenoloma uz određivanje konačne namjene (R2) te obveze izrade UPU-a. Za kamenolom Trstenica određen je istražni prostor odnosno površina sanacije
 - Mijenanje kategorije postojeće županijske u postojeću državnu cestu
 - Mijenanje kategorije postojeće lokalne u postojeću županijsku cestu
 - Korigiranje trase postojeće/planirane lokalne ceste (industrijska cesta)
 - Mijenanje naziva "Letjelište" u "Aerodrom"
- TEMELJEM PRIHVAĆENIH PRIMJEDBI IZ JAVNE RASPRAVE
- Manja proširenja GP naselja
 - Proširenje GP naselja Jastrebarsko - gosp. zone Jaiševac
 - Određivanje površine za smještaj solarne elektrane (unutar GP naselja)
 - Proširenje GP gospodarske namjene
 - Formiranje GP ugostiteljsko-turističke namjene (T2, T3)
 - Smanjena je površina izdvojenog građevinskog područja sportsko-rekreacijske namjene izvan naselja Slavetić
 - Korigirane su granice Parka prirode Žumberak-Samoborsko gorje

- TUMAČ ZNAKOVILJA:**
SUSTAV SREDIŠNIH NASELJA
- MANJE REGIONALNO (MANJE RAZVOJNO) SREDIŠTE
 - PODRUČNO I VEĆE LOKALNO (MALO RAZVOJNO) SREDIŠTE
 - MANJE LOKALNO (POTICAJNO RAZVOJNO) SREDIŠTE
 - OSTALA NASELJA
- GRANICE**
- GRANICA OBUHVATA PROSTORNOG PLANA
 - GRANICA PARKA PRIRODE "ŽUMBERAK-SAMOBORSKO GORJE"
- TERRITORIJALNE I STATISTIČKE GRANICE**
- ŽUPANIJSKA GRANICA
 - OPĆINSKA / GRADSKA GRANICA
 - GRANICA NASELJA
- KORIŠTENJE I NAMJENA PROSTORA**
RAZVOJ I UREĐENJE PROSTORA NASELJA - GRAĐEVINSKA PODRUČJA NASELJA
- PRETEŽITO PROIZVODNA NAMJENA
 - INFRASTRUKTURNI SUSTAV (proizvodnja energije iz obnovljivih izvora)
 - PROIZVODNA NAMJENA - POVRŠINA ZA SMJEŠTAJ SOLARNIH ELEKTANA
 - JAVNA NAMJENA - NASTAVNO NACIONALNO SREDIŠTE CIVILNE ZAŠTITE
- RAZVOJ I UREĐENJE PROSTORA IZVAN NASELJA - IZDVOJENA GRAĐEVINSKA PODRUČJA**
- GOSPODARSKA NAMJENA
 - PRETEŽITO PROIZVODNA NAMJENA
 - PROIZVODNA NAMJENA - POVRŠINA ZA SMJEŠTAJ SOLARNIH ELEKTANA
 - INFRASTRUKTURNI SUSTAV (proizvodnja energije iz obnovljivih izvora)
 - PRETEŽITO POSLOVNA NAMJENA: K1-pretežitio uslužna; K3-komunalno servisna
 - UGOSTITELJSKO TURISTIČKA NAMJENA (T1-hotel; T2-turističko naselje; T3-kamp; T4-izletište)
 - SPORTSKO-REKREACIJSKA NAMJENA (R1-golf igralište; R3-kupašnica; R4-stjeljana; R5-ribolov)
 - GRUPE
 - GOSPODARENJE OTPADOM
 - RECIKLAŽNO DVORIŠTE
 - PRETOVARNA STANICA
 - GRABEVINE ZA GOSPODARENJE GRAĐEVINIM OTPADOM
 - SABIRALIŠTE ZA PRIVREMENO PRIKUPLIJANJE OPASNOG OTPADA
- RAZVOJ I UREĐENJE PROSTORA IZVAN NASELJA - IZVAN GRAĐEVINSKIH PODRUČJA**
- EKSPLOATACIJA MINERALNIH SIROVINA: E3.1 - KAMENOLOM; E3.2 - MINERAL; VODE
 - ISTRAŽIVANJE MINERALNIH SIROVINA: E3.1 - KAMENOLOM
 - GLAVNI ULAZ U PARK PRIRODE "ŽUMBERAK-SAMOBORSKO GORJE"
 - REKREACIJA U PRIRODI
 - VRJEDNO ORBADIOVO TLO
 - OSTALO ORBADIOVO TLO
 - GOSPODARSKA ŠUMA
 - ZAŠTITNA ŠUMA
 - ŠUMA POSEBNE NAMJENE
 - OSTALO POLJOPRIVREDNO TLO, ŠUME I ŠUMSKO ZEMLJIŠTE
 - VOĐNE POVRŠINE
- PROMET CESTOVNI PROMET**
- A1 - AUTOCESTA
 - D310 - DRŽAVNE CESTE
 - Z3101 - ŽUPANIJSKA CESTA
 - L31130 - LOKALNA CESTA
 - NERAZVRSTANA CESTA
 - RASKRŠJE CESTA U DVIJE RAZINE
 - OBJEKTI NA AUTOCESTI
 - CESTOVNI PRIJELAZ
- ŽELJEZNIČKI PROMET**
- PRUGA ZA MEĐUNARODNI PROMET POSTOJEĆA TRASA
 - ALTERNATIVNA TRASA
 - PROMETNA GRAĐEVINA NA ALTERNATIVNOJ TRASI (vještačenje, most)
 - PRUGA ZA POSEBAN PROMET (industrijski kolosijek)
 - KOLODOVR
 - STAJALIŠTE
 - ŽELJEZNIČKO CESTOVNI PRIJELAZ U DVIJE RAZINE (nadvožnjak)
 - ŽELJEZNIČKO CESTOVNI PRIJELAZ U DVIJE RAZINE (podvožnjak, prolaz)
 - ŽELJEZNIČKO CESTOVNI PRIJELAZ U RAZINI
- ZRAČNI PROMET**
- AERODROM
 - AERODROM ZA PARAJEDRILICE I OVJESNE JEDRILICE, MANJE MOTORNE JEDRILICE, BALONE TE PARAGLAJDING UZ MOGUĆNOST IZGRADNJE HELIDROMA



ZAGREBAČKA ŽUPANIJA	
Jedinstvena lokalna samouprava:	
GRAD JASTREBARSKO	
Naziv prostornog plana:	
X. IZMJENE I DOPUNE PROSTORNOG PLANA UREĐENJA GRADA JASTREBARSKO	
Naziv kartografskog prikaza:	
KORIŠTENJE I NAMJENA PROSTORA	
Brj. kartografskog prikaza:	Mjerilo kartografskog prikaza:
1.	1 : 25.000
Oslovač: Odbor Gradske vijeća o izradi Plana:	Oslovač: Odbor Gradske vijeća o donošenju Plana:
Službeni vjenski Grad Jastrebarsko, br. 6/22	Službeni vjenski Grad Jastrebarsko, br. 9/23
Datum objave javne rasprave (prema Zakonu):	Javni sud / javna rasprava (prema Zakonu):
23.8. i 20.10.2023.	28.8. - 26.9. i 23. - 30.10.2023.
Prikladni tipovi odgovornosti za provedbu javne rasprave:	Odgovornost osnivača za provedbu javne rasprave:
	Marjan Meštrić, dipl.ing.arh.
Mjerenje na Kartografski projekt: Plan prema Karti 107 "Zemlja u prostornom uređenju" (Nastavak rasprave), br. 153/11, 65/17, 114/18, 38/19, 98/19 i 67/23. Sukladno čl. 107. st. 4. Zakona o prostornom uređenju, mijenjanje se ne pribavlja.	
Osnovni Plan:	
Zavod za prostorno uređenje Zagrebačke županije Ulica Vukovara 72, 10000 Zagreb	
Prikladni tipovi odgovornosti:	Ravnateljica Zavoda za prostorno uređenje:
	Željka Kućinić, dipl.ing.arh.
Prikladni tipovi odgovornosti:	Vođa projekta Plana:
	Hrvoje Kujundžić, dipl.ing.arh.
Sudjelnici na javnoj raspravi:	
Hrvoje Kujundžić, dipl.ing.arh. Andrea Galić, dipl.ing.grad., univ. spec.oeo.ing. Roberta Pišpek, dipl.ing.grad. Ana Sivrić Mihelić, dipl.ing.arh. Željka Kućinić, dipl.ing.arh.	Vitomir Štokić, dipl.ing.arh. Domagoj Duvančić, mag.ing.traff. univ.spec.oeo.MBA Mato Jurčić, dipl.iur.
Prikladni tipovi odgovornosti:	Predsjednik Gradskog vijeća:
	Leon Bastešić
Sadržaj ovog Plana je sukladno odobrenju:	
M.P. (prikladni tipovi)	