



REPUBLIKA HRVATSKA
ZAGREBAČKA ŽUPANIJA



VIII. IZMJENE I DOPUNE
PROSTORNOG PLANA ŽUPANIJE

1. KORIŠTENJE I NAMJENA PROSTORA
MJERILO 1:100.000

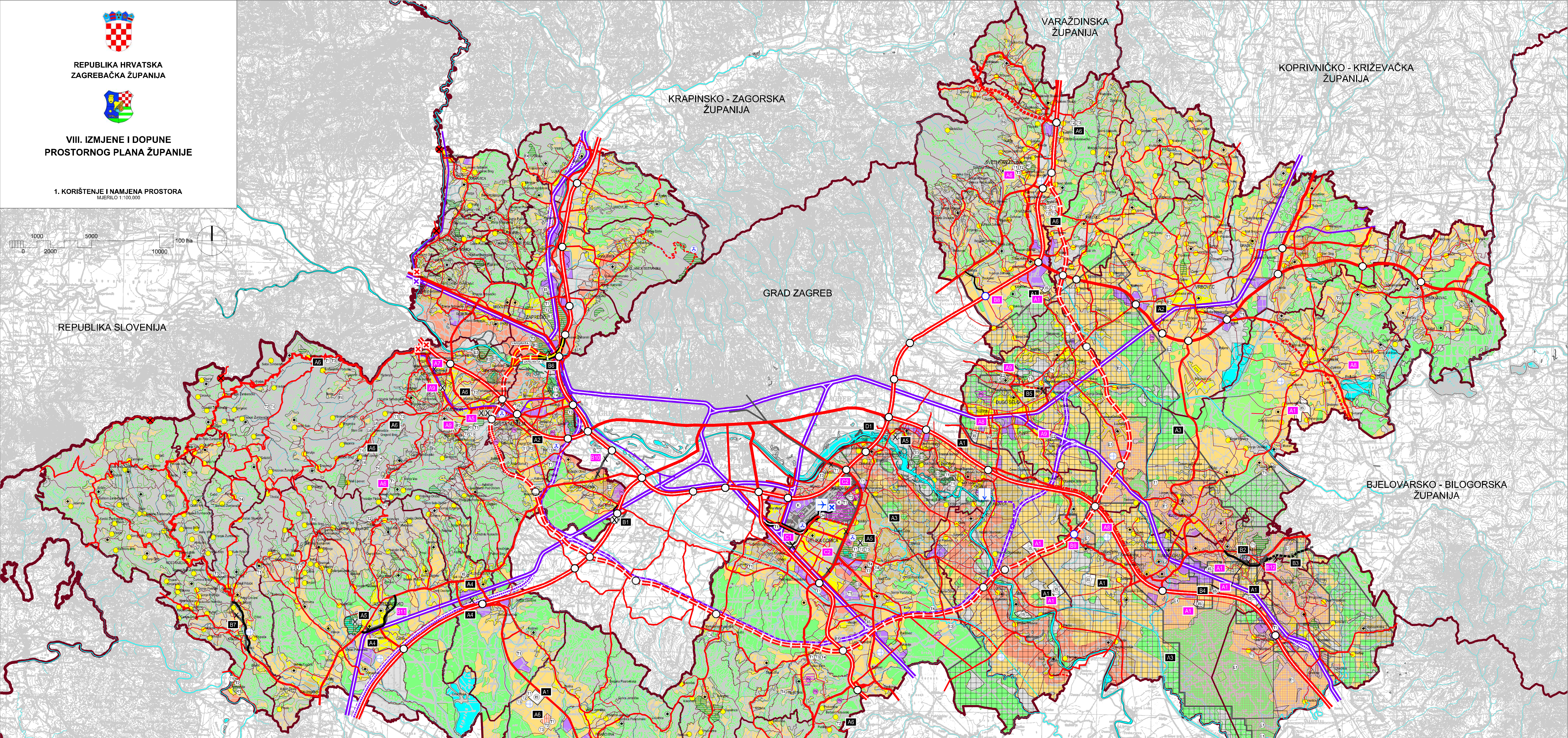

Tumač VIII. Izmjena i dopuna:
Temeljem zahtjeva za izradu Plana **A1**
Temeljem prihvaćenih primjedbi s javne rasprave **A1**

A. POVRŠINE IZVAN NASELJA

A1 Dodane su površine infrastrukturnih sustava namijenjene smještaju sunčanih elektrana za realizaciju neposrednom provedbom Plana uz korekciju prostornog pokazatelja u tumaču znakovlja dobavljanjem oznake IS.

A2 Dodane su oznake ekološkotajskog polja/budžirna geometralne vode te je u tumaču znakovlja korišten naslov i naziv prostornog pokazatelja za ugljikovodika.

A3 Dodana je površina planirana za iskoristavanje ugljikovodika.

A4 Korigirane su površine gospodarsko proizvodno-poslovne namjene i površine za razvoj i uređenje naselja.

A5 Ukinuta je i izmjenjena je površina golf igrališta.

A6 Dodane su površine uposjeteljsko-turističke namjene. Docunene su drugim skupinama smještajnih kapaciteta.

A7 Ukinuta je površina športsko-rekreativne namjene.

A8 Ukinute su površine infrastrukturnih sustava namijenjene smještaju sunčanih elektrana za realizaciju neposrednom provedbom iz Prijedloga Plana.

A9 Dodane su i ukinute su oznake za površine za eksploataciju geotermalnih voda.

B. CESTOVNI PROMET

B1 Korigirana je lokacija planiranog čvora Stupnik (Demerje) na autocesti A1 Zagreb - Split te je planirana priključna županijska cesta sa čvora Stupnik na postojeću županijsku cestu ZC 3067 po trasi planirane lokalne ceste.

B2 Korigirana je trasa planirane državne ceste (obilaznice Grada Ivanič-Grada).

B3 Korigirana je trasa državne ceste u istraživanju (obilaznice Grada Ivanič-Grada).

B4 Dodana je trasa planirane lokalne ceste.

B5 Korigirana je trasa županijske ceste u istraživanju (manja korekcija) radi usklađenja s postojećim stajanjem u prostoru.

B6 Korigirana je trasa Nove autocelovne obilaznice Grada Zagreba u istraživanju (varijanta 1).

B7 Korigirana je trasa planirane državne ceste tj. izmjenjena državna cesta DC 546 (obilaznica Križevica).

B8 Dodana je lokacija planiranog čvora Plaukovec na autocesti A4 i priključne županijske ceste.

B9 Dodana je lokacija čvora Trebovec (sa statusom u istraživanju) na Novoj autocestovnoj obilaznici grada Zagreba.

B10 Brisana je planirana državna cesta od čvora Lečebovo do državne ceste DC1.

B11 Korigirana je trasa planirane državne ceste (obilaznica Jastrebarskog).

B12 Manja korekcija planirane državne ceste (obilaznica Ivanič-Grada).

C. ŽELJEZNIČKI PROMET

C1 Korigirana je trasa i promijenjena je kategorija željezničke pruge Zagreb GK - Velika Gorica - Zdravica luka F. Tuđman uz pruge za lokalni promet i prugu za međunarodni promet te je promijenjen status iz alternativne pruge u planiranu prugu.

C2 Brisana je trasa pruge za lokalni promet Zagreb GK - Zračna luka F. Tuđman-Velika Gorica.

D. TERITORIJALNE I STATISTIČKE GRANICE

D1 Korigirane su teritorijalne i statističke granice županije, gradova, općina i naselja.

Tumač planskog znakovlja:

TERITORIJALNE I STATISTIČKE GRANICE

- DRŽAVNA GRANICA
- ŽUPANIJSKA GRANICA
- OPĆINSKA / GRADSKA GRANICA
- GRANICA NASELJA

PROSTORI I POVRŠINE ZA RAZVOJ I UREĐENJE

- NASELJA S GRAĐEVINSKIM PODRUČJIMA UKUPNE POVRŠINE PREKO 25 ha
- NASELJA S GRAĐEVINSKIM PODRUČJIMA UKUPNE POVRŠINE DO 25 ha
- POVRŠINE IZVAN NASELJA
- GOSPODARSKA PROIZVODNO-POSLOVNA NAMJENA poslovna namjena - K
- POVRŠINA ZA EKSPLOATACIJU MINERALNIH SIROVINA
- POVRŠINA PLANIRANA ZA ISKORIŠTAVANJE UGLJIKOVODIKA
- UGOSTITELJSKO-TURISTIČKA NAMJENA objekti iz skupine hoteli - T1, turističko naselje - T2, objekti iz skupine kampovi - T3, izletišta - T4

CESTOVNI PROMET

- AUTOCESTA
- KORIDOR AUTOCESTE U ISTRAŽIVANJU / VARIJANTA 1 / VARIJANTA 2
- DRŽAVNA BRZA CESTA
- OSTALE DRŽAVNE CESTE
- ŽUPANIJSKA CESTA
- LOKALNA CESTA
- MOGUĆI ILI ALTERNATIVNI KORIDOR DRŽAVNE / ŽUPANIJSKE CESTE
- KORIDOR CESTE U ISTRAŽIVANJU BRZE / DRŽAVNE / ŽUPANIJSKE
- RASKRŠĆE CESTA U DVIJE RAZINE / U ISTRAŽIVANJU
- TUNEL U ISTRAŽIVANJU

ŽELJEZNIČKI PROMET

- PRUGA ZA MEĐUNARODNI PROMET / KORIDOR U ISTRAŽIVANJU PRUGE ZA MEĐUNARODNI PROMET
- ALTERNATIVNA TRASA PRUGE ZA MEĐUNARODNI PROMET
- PRUGA ZA LOKALNI PROMET
- ALTERNATIVNA TRASA PRUGE ZA LOKALNI PROMET
- KORIDOR U ISTRAŽIVANJU PRUGE ZA LOKALNI PROMET
- STALNI GRANIČNI PRIELAZ ZA MEĐUNARODNI PROMET PUTNIKA I ROBA U ŽELJEZNIČKOM PROMETU
- KORIDOR ŽICE ZA ISTRAŽIVANJU

RJEČNI PROMET

- RJEČNA DRŽAVNA LUKA I PRISTANIŠTE
- ZRAČNI PROMET
- ZRAČNA LUKA ZA MEĐUNARODNI I DOMAĆI ZRAČNI PROMET
- AERODROM
- STALNI GRANIČNI PRIELAZ ZA MEĐUNARODNI PROMET PUTNIKA I ROBA S INSPEKCIJSKIM SLUŽBAMA U ZRAČNOM PROMETU
- HELIDROM
- PROSTOR ZA RAZVOJ ZRAČNE LUKE FRANJO TUĐMAN
- KONTAKTNO PODRUČJE UZ PROSTOR ZA RAZVOJ ZRAČNE LUKE FRANJO TUĐMAN

POVRŠINE IZVAN NASELJA

- OSOBITO VRIJEDNO OBRADIVO TLO (P1)
- VRIJEDNO OBRADIVO TLO (P2)
- OSTALA OBRADIVA TLA (P3)
- ŠUMA GOSPODARSKE NAMJENE (S1)
- ZAŠTITNA ŠUMA (S2)
- ŠUMA POSEBNE NAMJENE (S3)
- OSTALO POLJOPRIVREDNO TLO, ŠUME I ŠUMSKO ZEMLJIŠTE (PS)

POVRŠINE IZVAN NASELJA

- JAVNA I DRUŠTVENNA NAMJENA - D4 (škola)
- ŠPORTSKO-REKREATIVNA NAMJENA golf igrališta - R1
- OSOBITO VRIJEDNO OBRADIVO TLO (P1)
- VRIJEDNO OBRADIVO TLO (P2)
- OSTALA OBRADIVA TLA (P3)
- ŠUMA GOSPODARSKE NAMJENE (S1)
- ZAŠTITNA ŠUMA (S2)
- ŠUMA POSEBNE NAMJENE (S3)
- OSTALO POLJOPRIVREDNO TLO, ŠUME I ŠUMSKO ZEMLJIŠTE (PS)

POVRŠINE IZVAN NASELJA

- JAVNA I DRUŠTVENNA NAMJENA - D4 (škola)
- ŠPORTSKO-REKREATIVNA NAMJENA golf igrališta - R1
- OSOBITO VRIJEDNO OBRADIVO TLO (P1)
- VRIJEDNO OBRADIVO TLO (P2)
- OSTALA OBRADIVA TLA (P3)
- ŠUMA GOSPODARSKE NAMJENE (S1)
- ZAŠTITNA ŠUMA (S2)
- ŠUMA POSEBNE NAMJENE (S3)
- OSTALO POLJOPRIVREDNO TLO, ŠUME I ŠUMSKO ZEMLJIŠTE (PS)

POVRŠINE IZVAN NASELJA

- JAVNA I DRUŠTVENNA NAMJENA - D4 (škola)
- ŠPORTSKO-REKREATIVNA NAMJENA golf igrališta - R1
- OSOBITO VRIJEDNO OBRADIVO TLO (P1)
- VRIJEDNO OBRADIVO TLO (P2)
- OSTALA OBRADIVA TLA (P3)
- ŠUMA GOSPODARSKE NAMJENE (S1)
- ZAŠTITNA ŠUMA (S2)
- ŠUMA POSEBNE NAMJENE (S3)
- OSTALO POLJOPRIVREDNO TLO, ŠUME I ŠUMSKO ZEMLJIŠTE (PS)

POVRŠINE IZVAN NASELJA

- JAVNA I DRUŠTVENNA NAMJENA - D4 (škola)
- ŠPORTSKO-REKREATIVNA NAMJENA golf igrališta - R1
- OSOBITO VRIJEDNO OBRADIVO TLO (P1)
- VRIJEDNO OBRADIVO TLO (P2)
- OSTALA OBRADIVA TLA (P3)
- ŠUMA GOSPODARSKE NAMJENE (S1)
- ZAŠTITNA ŠUMA (S2)
- ŠUMA POSEBNE NAMJENE (S3)
- OSTALO POLJOPRIVREDNO TLO, ŠUME I ŠUMSKO ZEMLJIŠTE (PS)

POVRŠINE IZVAN NASELJA

- JAVNA I DRUŠTVENNA NAMJENA - D4 (škola)
- ŠPORTSKO-REKREATIVNA NAMJENA golf igrališta - R1
- OSOBITO VRIJEDNO OBRADIVO TLO (P1)
- VRIJEDNO OBRADIVO TLO (P2)
- OSTALA OBRADIVA TLA (P3)
- ŠUMA GOSPODARSKE NAMJENE (S1)
- ZAŠTITNA ŠUMA (S2)
- ŠUMA POSEBNE NAMJENE (S3)
- OSTALO POLJOPRIVREDNO TLO, ŠUME I ŠUMSKO ZEMLJIŠTE (PS)

POVRŠINE IZVAN NASELJA

- JAVNA I DRUŠTVENNA NAMJENA - D4 (škola)
- ŠPORTSKO-REKREATIVNA NAMJENA golf igrališta - R1
- OSOBITO VRIJEDNO OBRADIVO TLO (P1)
- VRIJEDNO OBRADIVO TLO (P2)
- OSTALA OBRADIVA TLA (P3)
- ŠUMA GOSPODARSKE NAMJENE (S1)
- ZAŠTITNA ŠUMA (S2)
- ŠUMA POSEBNE NAMJENE (S3)
- OSTALO POLJOPRIVREDNO TLO, ŠUME I ŠUMSKO ZEMLJIŠTE (PS)

POVRŠINE IZVAN NASELJA

- JAVNA I DRUŠTVENNA NAMJENA - D4 (škola)
- ŠPORTSKO-REKREATIVNA NAMJENA golf igrališta - R1
- OSOBITO VRIJEDNO OBRADIVO TLO (P1)
- VRIJEDNO OBRADIVO TLO (P2)
- OSTALA OBRADIVA TLA (P3)
- ŠUMA GOSPODARSKE NAMJENE (S1)
- ZAŠTITNA ŠUMA (S2)
- ŠUMA POSEBNE NAMJENE (S3)
- OSTALO POLJOPRIVREDNO TLO, ŠUME I ŠUMSKO ZEMLJIŠTE (PS)

POVRŠINE IZVAN NASELJA

- JAVNA I DRUŠTVENNA NAMJENA - D4 (škola)
- ŠPORTSKO-REKREATIVNA NAMJENA golf igrališta - R1
- OSOBITO VRIJEDNO OBRADIVO TLO (P1)
- VRIJEDNO OBRADIVO TLO (P2)
- OSTALA OBRADIVA TLA (P3)
- ŠUMA GOSPODARSKE NAMJENE (S1)
- ZAŠTITNA ŠUMA (S2)
- ŠUMA POSEBNE NAMJENE (S3)
- OSTALO POLJOPRIVREDNO TLO, ŠUME I ŠUMSKO ZEMLJIŠTE (PS)

POVRŠINE IZVAN NASELJA

- JAVNA I DRUŠTVENNA NAMJENA - D4 (škola)
- ŠPORTSKO-REKREATIVNA NAMJENA golf igrališta - R1
- OSOBITO VRIJEDNO OBRADIVO TLO (P1)
- VRIJEDNO OBRADIVO TLO (P2)
- OSTALA OBRADIVA TLA (P3)
- ŠUMA GOSPODARSKE NAMJENE (S1)
- ZAŠTITNA ŠUMA (S2)
- ŠUMA POSEBNE NAMJENE (S3)
- OSTALO POLJOPRIVREDNO TLO, ŠUME I ŠUMSKO ZEMLJIŠTE (PS)

POVRŠINE IZVAN NASELJA

- JAVNA I DRUŠTVENNA NAMJENA - D4 (škola)
- ŠPORTSKO-REKREATIVNA NAMJENA golf igrališta - R1
- OSOBITO VRIJEDNO OBRADIVO TLO (P1)
- VRIJEDNO OBRADIVO TLO (P2)
- OSTALA OBRADIVA TLA (P3)
- ŠUMA GOSPODARSKE NAMJENE (S1)
- ZAŠTITNA ŠUMA (S2)
- ŠUMA POSEBNE NAMJENE (S3)
- OSTALO POLJOPRIVREDNO TLO, ŠUME I ŠUMSKO ZEMLJIŠTE (PS)

Županija: ZAGREBAČKA ŽUPANIJA	
Naziv prostornog plana: VIII. IZMJENE I DOPUNE PROSTORNOG PLANA ZAGREBAČKE ŽUPANIJE - PRIJEDLOG ZA PONOVNU JAVNU RASPRAVU	
Naziv kartografskog prikaza: Korištenje i namjena prostora	
Broj kartografskog prikaza: 1.	Mjerilo kartografskog prikaza: 1:100.000
Općina Zagrebačke županije u skladu s izradom VIII. Izmjena i dopuna Prostornog plana Zagrebačke županije, br. 11/23	Općina Zagrebačke županije u skladu s izradom VIII. Izmjena i dopuna Prostornog plana Zagrebačke županije, br. 11/23
Navedeni su nazivi prostornog plana: Upravni odjel za prostorno uređenje, gradnju i zaštitu okoliša Zagrebačke županije	
Javna rasprava (osam odnosa): "Općina Zagrebačke županije" br. 41/24 (24.12.2024.) "Općina Zagrebačke županije" br. 32/1 (24.12.2024.) www.njg.hr (27.12.2024.) www.zagrebacka-zupanija.hr (27.12.2024.)	Javni uređi očištan: od 7.1. - 5.2.2025. i od 10.2. - 11.3.2025.
Početak tjedna odgovornog za provođenje javne rasprave: Marija Kuzmić, dipl.ing.građ.	Odgovorna osoba za provođenje javne rasprave: Marija Kuzmić, dipl.ing.građ.
M.P. _____ potpis	
Suglasnost Ministarstva prostornog uređenja, graditeljstva i razvoja infrastrukture Zagrebačke županije (osim za područje I/30. Zaključak o prostornom uređenju) (Navedeno mjesto, br. 133/13, 49/17, 114/18, 39/19, 59/19 i 67/23):	
KLASA: _____ URBROJ: _____ od _____	
Stužni izradak prostornog plana: Zavod za prostorno uređenje Zagrebačke županije	
Početak stručnog izradaka prostornog plana: _____	Ravnateljica Zavoda za prostorno uređenje Zagrebačke županije: Zeljka Kućinić, dipl.ing.građ.
M.P. _____ potpis	
Početak odgovornog vođenja izrade prostornog plana: _____	Odgovorni voditelj izrade: Hrvoje Kujundžić, dipl.ing.građ.
M.P. _____ potpis	
Stužni tim u skladu s prostornim planom: Hrvoje Kujundžić, dipl.ing.građ. Zoran Tomković, prof.geograf. Zeljka Kućinić, dipl.ing.građ. Andreja Galić, dipl.ing.građ., univ.spec.geodet. Ana Sivrić Mihelić, dipl.ing.građ. Robert Prápek, dipl.ing.građ. Vitoimir Škokić, dipl.ing.građ.	
Početak županijske skupštine: Procjena: Županijska skupština: Mato Čičak	
M.P. _____ potpis	
Istovjetnost ovog prostornog plana s površnim opremanje: Istovjetnost ovog prostornog plana s površnim opremanje:	
M.P. _____ potpis	