



REPUBLIKA HRVATSKA  
ZAGREBAČKA ŽUPANIJA



### PROSTORNI PLAN ŽUPANIJE

Elaborat pročišćenog teksta Odbredbi za provođenje I Grafičkog dijela Plana  
(Glavnik Zagrebačke županije, broj 3/02, 6/02-isp. 9/05, 8/07, 4/10, 10/11, 14/12-pročišćeni tekst, 27/15 i 31/15-pročišćeni tekst)

3.2. Uvjeti korištenja i zaštite prostora II.  
MJEŠTILJE 1:100 000

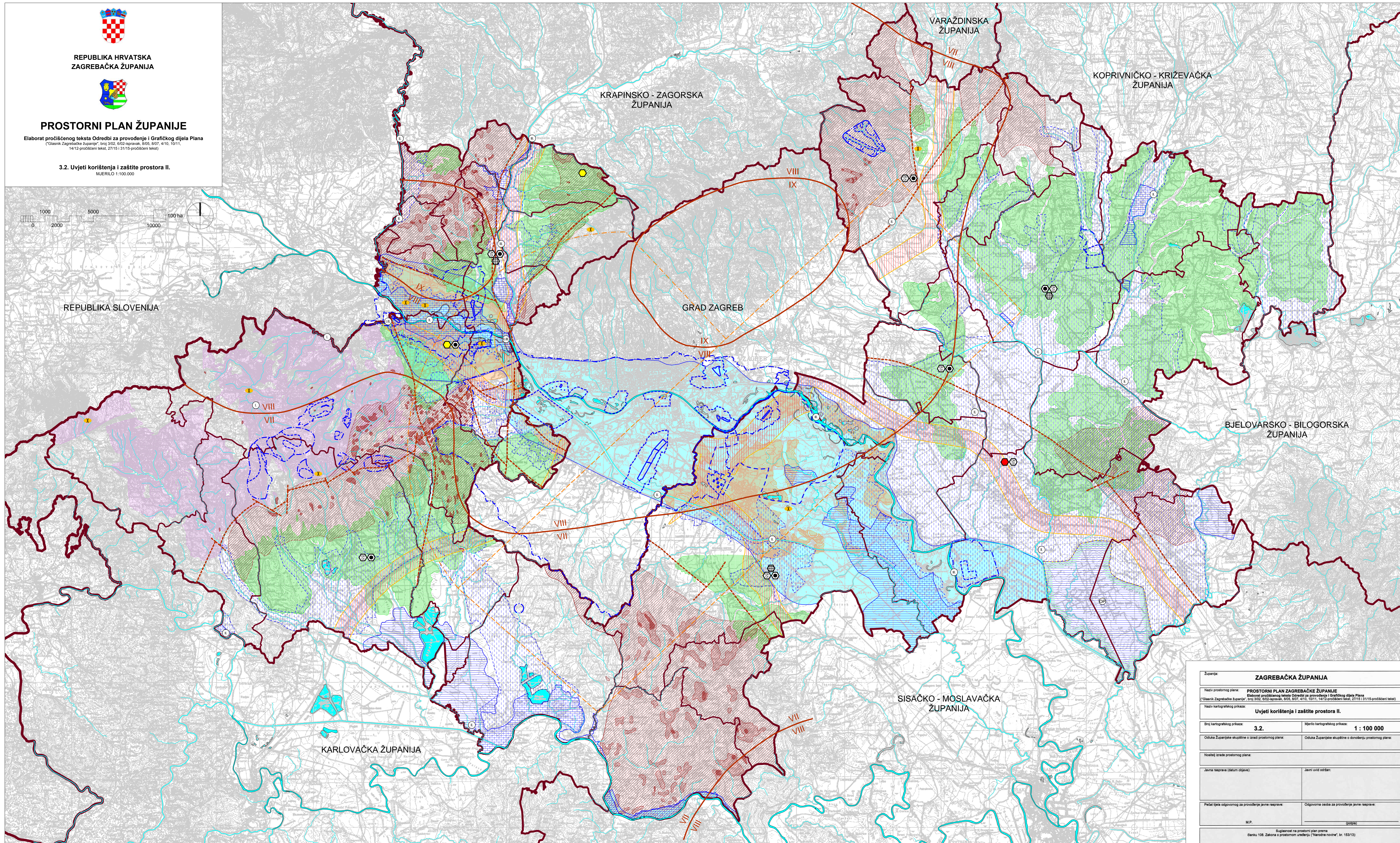

#### Tumač planskog znakovlja:

- TERITORIJALNE I STATISTIČKE GRANICE**
- DRŽAVNA GRANICA
  - ŽUPANIJSKA GRANICA
  - OPĆINSKA / GRADSKA GRANICA

- TLO**
- PODRUČJE NAJVEĆEG INTENZITETA POTRESA (VII I VIŠI STUPANJ MGS LJEŠTVICE)
  - SEIZMOTEKTONSKI AKTIVNO PODRUČJE
  - AKTIVNO ILI MOGUĆE KLIZIŠTE ILI ODRON
  - PODRUČJE POJAČANE EROZIJE
  - PRETEŽITO NESTABILNA PODRUČJA

- VODE**
- VODONOSNO PODRUČJE
  - VODOZAŠTITNO PODRUČJE (ZONE SANITARNE ZAŠTITE)
  - POTENCIJALNO VODOZAŠTITNO PODRUČJE
  - VODOTOK (I, II, III. KATEGORIJA)
  - POPLAVNO PODRUČJE
  - UREĐENJE ZEMLJIŠTA
  - HIDROMELJORACIJA

- SANACIJA**
- OŠTEĆEN PRIRODNI KRAJOLIKAZ KOU TREBA SANIRATI I OPLEMENTI
  - PODRUČJE UGROŽENO BUKOM
  - NAPUŠTENO EKSPLOATACUSKO POLJE
- ZRAČNI PROSTOR**
- KONTROLIRANI PROSTOR (CTR) ZRAČNE LUKE ZAGREB
  - KONTROLIRANI PROSTOR (CTR) AERODROMA LUČKO

- OBRAĐA, SKLADIŠTENJE I ODLAGANJE OTPADA**
- POSTOJEĆE AKTIVNO ODLAGALIŠTE KOMUNALNOG I INERTNOG OTPADA KOJE SE KORISTI DO USPOSTAVE ŽCGO
  - POSTOJEĆE NEAKTIVNO ODLAGALIŠTE KOMUNALNOG I INERTNOG OTPADA KOJE TREBA SANIRATI I REKULTIVIRATI
  - LOKACIJA ZA SMJEŠTAJ ŽUPANIJSKOG CENTRA ZA GOSPODARENJE OTPADOM - ŽCGO
  - PRETOVARNA STANICA
  - LOKACIJA ZA SMJEŠTAJ KAZETA ZA ZBRINJAVANJE GRADEVNOG OTPADA KOJI SADRŽI AZBEST

- POTENCIJALNI ISTRAŽNI PROSTOR MINERALNIH SIROVINA**
- ŠLJUNAK - E3 I PUESAK - E4
  - GLINA - E5
  - KAMEN - E6

Županija: <b>ZAGREBAČKA ŽUPANIJA</b>	
Naziv prostornog plana: <b>PROSTORNI PLAN ZAGREBAČKE ŽUPANIJE</b> Elaborat pročišćenog teksta Odbredbi za provođenje I Grafičkog dijela Plana (Glavnik Zagrebačke županije, broj 3/02, 6/02-isp. 9/05, 8/07, 4/10, 10/11, 14/12-pročišćeni tekst, 27/15 i 31/15-pročišćeni tekst)	
Naziv kartografskog prikaza: <b>Uvjeti korištenja i zaštite prostora II.</b>	
Broj kartografskog prikaza: <b>3.2.</b>	Mjerilo kartografskog prikaza: <b>1 : 100 000</b>
Odluka županije skupštine o izradi prostornog plana: Odluka županije skupštine o donošenju prostornog plana:	
Nasloj izrade prostornog plana:	
Javna rasprava (datum objave):	Javni uvid odtičan:
Početak i završetak provedbe javne rasprave:	Odgovorna osoba za provedbu javne rasprave:
M.P.:	(potpis)
Članak 108. Zakona o prostornom uređenju ("Narodna pravina", br. 153/13):	
Sudrži izradak: Elaborat: <b>Zavod za prostorno uređenje Zagrebačke županije</b>	
Navedeni Zavodi za prostorno uređenje Zagrebačke županije: <b>Zeljka Kučinčić, dipl. ing. arh.</b>	
Pčatelj odgovornog poslovanja: <b>DRUŠTVO ZA PROSTORNO UREĐENJE I GRAFIČKI DIZAJN</b> <b>M.P.:</b> <b>OLGA PETROVIĆ, dipl. ing. arh.</b>	
Odgovornim voditeljem izrade Elaborata: <b>Melita Sabranović, dipl. ing. arh.</b>	
Sudrži linij u izradi prostornog plana:	
Predsjednik Odbora za Statist. Poslovanje i promije Županije skupštine Zagrebačke županije: <b>Dražen Bošnjaković</b>	
M.P. (počet nadležnog tijela):	
Ime, prezime i potpis:	